MEUDON.fr

CHLOROVILLE

MAGAZINE D'INFORMATION DE LA VILLE DE MEUDON // N°162 / JANVIER-FÉVRIER 2019

BUDGET PARTICIPATIF
DU 2 AU 31 JANVIER
À VOUS DE VOTER !

Ville de Meudon

Chloroville 162.indd 1 26/12/2018 16:08

Les Halles Joli Mai

PRIMEURS - CREMERIE - VINS & SPIRITUEUX - EPICERIE FINE

Appelez Vite au
01 46 30 79 05
ou
Commandez sur notre site Internet
www.halles-jolimai.com

Corbeilles de Fruits
ou
Plateaux de Fromages
sur commande

Livraison à Domicile (gratuite dès 30 € d'achat)

Ouverture : Mardi au Samedi de 8h00 à 20h00 - Dimanche de 8h00 à 13h00

2 Galerie du Patio - Centre Commercial Joli Mai - 92360 Meudon la Forêt
halles-jolimai@gmail.com

DELAVILLE
Pompes funèbres

5, place d'Orion
92360 Meudon-la-Forêt
01 43 50 40 97
Fax : 01 45 37 16 64
pfdelaville@gmail.com

Organisation et accompagnement des obsèques
Fournitures et pose de monument funéraire
Contrat prévoyance
Fleurs artificielles et Naturelles

- Permanence téléphonique 24h/24h - 7j/7j -

A DEUX
ON APPREND
MIEUX

Anacours
SOUTIEN SCOLAIRE

01 41 09 76 89

Les impeccables
Faciliter la vie

Vos assistantes de vie
à domicile 24h/24 - 7j/7

Meudon - 01 46 26 25 46
Crédit d'impôt de 50%
www.lesimpeccables.fr

GA MENUISERIE
Guillaume Arrou

Menuiserie, Aménagement & Rénovation

Fenêtres Placards Dressings
Volets Parquets Cuisine

92 190 Meudon
78 450 Villepreux
06 77 80 84 66
www.ga-menuiserie.fr

RGE QUALIBAT

A.GRAFFIN

NOS SENS CRÉATIFS
& SAVOIR-FAIRE
AU SERVICE DE VOS TRAVAUX

6, place Stalingrad
MEUDON - 01 45 34 10 39
www.a-graffin.com

2017

PARTENAIRE GRDF

NAD - EAU

Prolongation jusqu'au 15 janvier,
jusqu'à 200€
sur votre chaudière neuve

CHAUFFAGE - PLOMBERIE
CREATION/ RENOVATION
DE SALLES DE BAINS

60, rue des marais - 92190 Meudon
01 46 26 41 77 - www.nad-eau.fr

ECO artisan

21

CENTURY 21
Agence du Château

2 bvd des Nations Unies
01 46 23 03 00
agenceduchateau@century21.fr
www.century21-adc-meudon.com

NOUS VOUS SOUHAITONS UNE ANNÉE 2019 PLEINE DE JOIE, D'OPTIMISME ET DE DOUCEUR.

QU'ELLE SOIT PROPICE À VOS PROJETS IMMOBILIERS ET NOUS PERMETTE DE VOUS AIDER À LES CONCRÉTISER.

TRÈS BELLE ANNÉE !

VU À MEUDON

AU PRESSING DE LA PLACE TONY DE GRAAFF

Photo : Nicolas Fagot

Chloroville 162.indd 3 26/12/2018 16:08

SOMMAIRE

11 DÉMOCRATIE PARTICIPATIVE

16 TRAVAUX : LES PROJETS DE 2019

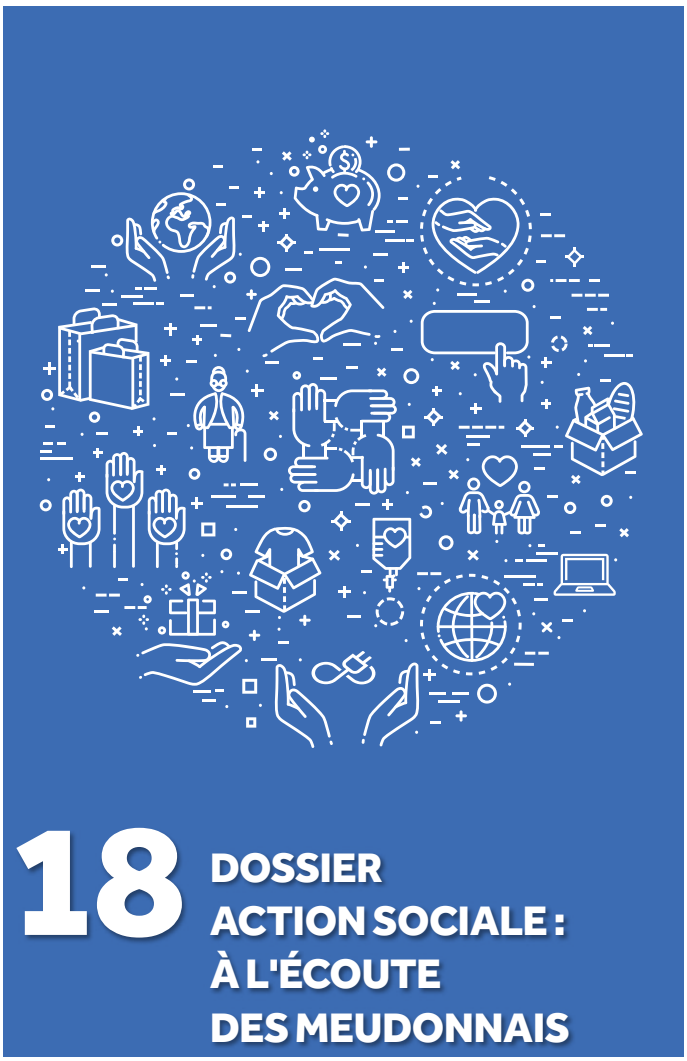
18 DOSSIER ACTION SOCIALE : À L'ÉCOUTE DES MEUDONNAIS

28 RENCONTRE : PHILÉO PRUVOST

31 MEUDON HIER

34 VOS RENDEZ-VOUS

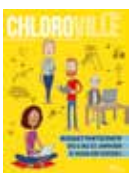

En couverture :
© Mediapilote

CHLOROVILLE **162** / janvier-février 2019 // Hôtel de Ville - 92195 Meudon cedex // MEUDON.fr // **Directeur de la publication :** Georges Koch // **Directrice de la communication :** Isabelle Bérend-Schiltz // **Rédaction :** Maxime Hardy, Corentin Rocher - 01 41 14 81 82 - accueil.dircom@mairie-meudon.fr // **Couverture :** Médiapilote // **Photos :** Nicolas Fagot/Studio 9 (p. 3, 5, 31, 44), Patrice Quillet (p. 6, 14, 21, 31, 38, 45), Bertrand Guigou (p. 10, 15, 44, 45, 47), Yann Rossignol (p. 6), Florence Bonny, Pierre Kalaijan, Laurent Wallard, Philippe Caumes, Xavier Pierre (CNRS), GPSO, iStock, CCI92, DR, Ville de Meudon // **Conception et réalisation :** Hermès Communication (Vanves) 01 40 80 22 40 // **Impression :** SIEP // **Régie publicitaire :** CMP (Croissy-sous-Beaubourg) - Sébastien Cadilhac - 01 64 62 61 56 / 06 87 55 08 32 // **Diffusion :** ISA+ // **Dépôt légal :** janvier 2019

Chloroville 162.indd 4 26/12/2018 16:08

22 ACTION JEUNES : À VOTRE RENCONTRE

26 SPORT : TENNIS FÉMININ

44 DANS LE RÉTRO

En 2018, de très nombreux projets ont rythmé la vie de notre belle cité. Ces succès collectifs témoignent du dynamisme de Meudon, une ville qui sait évoluer, tout en préservant son identité.

Cette dynamique, nous souhaitons l'amplifier en 2019. Vous pourrez ainsi compter sur une mobilisation renouvelée des élus et des services de la Ville pour continuer à vous servir au quotidien, comme je vous l'ai dit à l'occasion des vœux, dans une vidéo que vous retrouverez sur le site Internet de la ville ainsi que sur les réseaux sociaux.

En 2019, nous poursuivrons nos efforts pour maintenir ce cadre de vie de qualité auquel nous sommes tous attachés, en renforçant la place de l'environnement et de la nature dans la ville. Nous aurons à cœur d'améliorer encore la qualité de l'offre éducative, culturelle, et scientifique, surtout en direction de nos enfants. L'attractivité économique de notre ville sera également une priorité, pour attirer des entreprises toujours plus innovantes, dans le sillage de Gemalto et HP, leaders mondiaux de la carte à puce, de la sécurité informatique, des PC portables et des imprimantes 3D.

Enfin, pour assurer la tranquillité et la sécurité de tous, nous renforcerons nos moyens de préventions et notre Police Municipale, notamment en soirée et la nuit.

"nous souhaitons vous associer afin de construire ensemble le Meudon de demain."

À tous ces grands projets, nous souhaitons vous associer, afin de construire ensemble le Meudon de demain. Les conseils de quartier,désormais installés, poursuivront leurs travaux cette année et vous tous serez invités à voter pour vos projets favoris inscrits au budget participatif à partir du 2 janvier sur « jeparticipe.meudon.fr ». Cette plateforme vous permettra de donner régulièrement votre avis sur différents sujets et projets de notre ville. Face aux défis démocratiques de notre temps, Meudon répond par le dialogue, la proximité et les services à la population. Nous pouvons, collectivement, en être fiers.

Belle et Heureuse année

DENIS LARGHERO
Maire de Meudon
Vice-Président du Conseil départemental des Hauts-de-Seine

Retrouvez l'actualité en temps réel sur **MEUDON.fr**, **Facebook**, **Twitter** et **Instagram**

PRÉVENTION ROUTIÈRE

DES STAGES COMME ALTERNATIVE À LA SANCTION

Une opération de prévention routière inédite aura lieu à Meudon en 2019, à l'initiative de Patrick de la Marque, conseiller municipal délégué à la Sécurité routière.
Les contrevenants verbalisés les deux mois précédents se verront proposer des ateliers de sensibilisation à la sécurité routière. En échange, un classement sans suite de l'infraction ! Ces stages résultent d'une convention signée entre le maire, Denis Larghero, le commissaire de police Dimitri Heuveline, le parquet de Nanterre et la direction territoriale de la sécurité de proximité des Hauts-de-Seine.

LA VILLE ACCUEILLE SES NOUVEAUX HABITANTS

Vous venez d'emménager à Meudon ? La Ville vous donne rendez-vous samedi 26 janvier à 11h au Centre d'art et de culture pour rencontrer l'équipe municipale et découvrir les nombreux services de la Ville, à l'occasion d'une réception en l'honneur des nouveaux Meudonnais. Pour participer, il vous suffit de vous inscrire sur le portail de services de la Ville.

services.meudon.fr

NOUVEAU

STATIONNEMENT

Depuis le 1er janvier 2019, les tarifs du stationnement et les formules d'abonnement ont évolué : deux zones payantes sont transformées en zones gratuites à durée limitée (zone bleue) à la demande des riverains, place Stalingrad et autour du marché Maison Rouge. Les tarifs sont harmonisés pour les trois zones payantes (rouge, orange ou jaune, marron). Retrouvez tous les détails dans le dépliant diffusé avec ce numéro de *Chloroville*.

Chloroville 162.indd 6 26/12/2018 16:08

POPULATION

LE RECENSEMENT 2019

8 % de la population meudonnaise est recensée entre le 17 janvier et le 23 février. Si vous en faites partie, vous serez informés par courrier du passage d'un des agents recenseurs. Vous aurez le choix entre le recensement en ligne ou en format papier. En 2015, on comptait 45 317 Meudonnais.

31 mars

C'EST LA DATE LIMITE D'INSCRIPTION SUR LES LISTES ÉLECTORALES POUR VOTER AUX ÉLECTIONS EUROPÉENNES, LE 26 MAI PROCHAIN.

MOBILITÉ

DE NOUVEAUX VÉLIB'

Les stations Vélib' continuent de fleurir aux quatre coins de la ville. Après l'ouverture en novembre dernier d'une station, place Centrale à Meudon-la-Forêt, deux autres sont actuellement en cours de réalisation place Tony de Graaff et gare de Bellevue. La création d'un autre emplacement sur la ville courant 2019 est à l'étude à Val-Fleury.
À noter : 25% des vélos en circulation sont à assistance électrique.

2,7 tonnes

D'APPAREILS ÉLECTRIQUES ET ÉLECTRONIQUES ONT ÉTÉ APPORTÉS PAR 150 PERSONNES À LA COLLECTE SOLIDAIRE DE MEUDON-LA-FORÊT (17,9 KG/PERSONNE). MERCI ET BRAVO !

PROCHAINES COLLECTES (DE 10H À 14H) :

2 samedis février

PLACE ARISTIDE BRIAND (DEVANT LA FONTAINE).

16 et février

43, RUE DE LA RÉPUBLIQUE.

MEUDON SUR SEINE

UN NOUVEAU PARKING SOUTERRAIN

Un parking public payant a récemment ouvert rue du Martin-Pêcheur (accès par la Route de Vaugirard), afin d'accueillir notamment les usagers de L'Avant Seine et ceux du nouveau club de sport *(lire p. 27)*.
Il comprend 60 places, dont 12 pour véhicules électriques ainsi que des espaces deux-roues.
Tarif horaire : 1,20 €.
01 41 90 67 10
semads@wanadoo.fr

Chloroville 162.indd 7 26/12/2018 16:08

Escape game

VENEZ RÉSOUDRE LES ÉNIGMES DU MYSTERY VAN !

Le Mystery Van, premier escape game mobile de France, s'installe à Meudon tout le mois de février. Votre mission ? Tenter de vous introduire, en équipe, dans la loge d'un magicien-mentaliste et d'y récupérer un diamant. Le temps presse, vous n'avez que 40 minutes pour agir avant qu'il ne revienne ! De 2 à 6 joueurs (dès 6 ans), ce jeu d'évasion vous plonge dans un décor mystérieux.
En immersion totale, vous devrez fouiller, trouver des indices et déchiffrer des énigmes : vos meilleurs alliés seront la logique et l'esprit d'équipe !

Du 6 février au 3 mars - Les mercredis (12h-21h), jeudis et vendredis (16h30-21h) et week-ends (10h-22h) - Parvis du Centre d'art et de culture
À partir de 10,80 € par joueur
monkeykwest.com

TALENT

UN JEUNE MEUDONNAIS AUX VICTOIRES DE LA MUSIQUE CLASSIQUE

Jouer devant les plus grands le temps d'une soirée ! Élève de la première promotion de l'Académie Jaroussky, le Meudonnais Alani Agouni n'a que 10 ans mais il jouera déjà sur scène lors de la 26e cérémonie des Victoires de la musique classique, en février. Le jeune pianiste représentera l'Académie en interprétant Schubert aux côtés de deux autres camarades, violoniste et violoncelliste. La soirée sera diffusée sur France 3 et sur France Musique en direct de la Seine Musicale.

SERVICE CIVIQUE

UNE MISSION POUR VOUS

Vous avez entre 16 et 25 ans et souhaitez vous ouvrir à d'autres horizons en vous impliquant dans un projet d'intérêt général ? La Ville de Meudon a obtenu un agrément pour recruter des jeunes dans le cadre de 8 missions volontaires de service civique. Médiation numérique, sensibilisation à l'écologie, animations à la ludothèque, accompagnement des nouveaux élus du Conseil municipal des jeunes… les missions proposées concernent tous les domaines de la collectivité.

service-civique.gouv.fr

Chloroville 162.indd 8 26/12/2018 16:08

2 400

SACS DE 10 KG DE SEL DE DÉNEIGEMENT ONT ÉTÉ DISTRIBUÉS GRATUITEMENT PAR LA VILLE SAMEDI 8 DÉCEMBRE, POUR AIDER LES HABITANTS À REMPLIR LEUR OBLIGATION DE DÉNEIGEMENT.

1675 kg

C'EST LE RÉSULTAT DE LA COLLECTE DE LA BANQUE ALIMENTAIRE EN NOVEMBRE. MERCI !

ENTREPRENDRE

INNOVANTE IFOLLOW

L'entreprise meudonnaise IFollow, qui développe un chariot connecté autonome pour aider les personnes à mobilité réduite à faire leurs courses, a été primée lors de la 4e édition du concours Made in 92, le 13 décembre dernier au Centre d'art et de culture. La jeune start-up a remporté le challenge de l'innovation. Félicitations !

COLLÈGE

LE CONCOURS CLEMENCEAU À ARMANDE-BÉJART

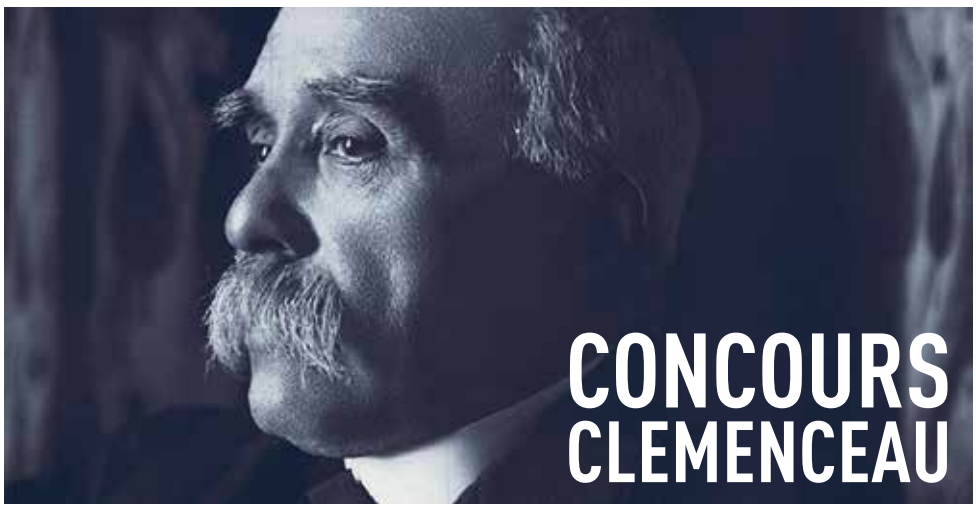

Les élèves de 3e et 4e du collège Armande Béjart participeront cette année au concours Clemenceau. Organisé en partenariat avec la Police nationale, ce concours scolaire permet aux élèves de réfléchir aux grands principes de l'engagement, des valeurs républicaines et de comprendre le bien-fondé du respect des règles. En rapprochant les jeunes des forces de police, il offre aussi l'occasion de donner une meilleure connaissance de leur travail quotidien sur le terrain.

EN BREF

MUSÉE RODIN

AU MUSÉE EN S'AMUSANT

C'est toujours Noël pour les enfants au musée Rodin ! Depuis le 21 décembre, un cadeau vous y attend : un sac rempli de surprises pour s'amuser au musée. De quoi dessiner, modeler, jouer et garder un bon souvenir de sa visite. Une bonne occasion d'aller au musée en famille ! Sac offert aux 6-12 ans dans la limite des stocks disponibles.
Musée Rodin de Meudon
19 avenue Auguste Rodin

COLLECTE

DON DU SANG

À Meudon, la prochaine collecte de sang a lieu le mardi 5 février de 13h à 18h au complexe René-Leduc. La suivante est prévue le mercredi 31 mai à l'Hôtel de Ville. Secours d'urgence, interventions chirurgicales, cancers… en France, les besoins pour soigner les malades nécessitent près de 10 000 dons de sang quotidiens.

PRÉNOMS 2018

ET LES LAURÉATS SONT…

Alice est le prénom féminin le plus donné par les Meudonnais devenus parents en 2018, suivi de près par Elena, Inès, Jade et Juliette. Chez les garçons, Alexandre, Ibrahim, Raphaël et Victor se partagent le podium des prénoms à succès !

Chloroville 162.indd 9 26/12/2018 16:08

LES DÉLIBÉRATIONS DU CONSEIL MUNICIPAL

Le Conseil municipal s'est réuni le 12 décembre. Cette dernière séance de l'année 2018 s'est ouverte par une minute de silence en hommage aux victimes de l'attentat de Strasbourg.

Finances

Un ajustement du budget municipal a été voté. Deux ventes immobilières importantes sur le territoire communal ont notamment permis d'inscrire une recette supplémentaire de 2,3 M € au titre de la taxe additionnelle aux droits de mutation dans le cadre du budget primitif 2018.

Urbanisme

La dénomination de nouvelles voies, structures et lieux créés ou rebaptisés dans le cadre de l'aménagement de Meudon-la-Forêt a été approuvée par le Conseil. Les noms de l'école, accueil de loisirs et ludothèque « La Ruche », du mail Fernand Pouillon, des rues Mazkeret Batya et Mohammed Dib ainsi que la nouvelle place Simone Veil ont ainsi été attribués. De même pour l'allée du Verger, l'allée des Bassins, et l'allée des Potagers.

Sécurité

L'extension du dispositif de vidéoprotection à dix caméras supplémentaires, installées et entretenues par GPSO, a été approuvée.

Commerces

Le Conseil municipal a validé la dérogation à la règle du repos dominical dans les commerces de détail pour l'année 2019. De nombreux commerçants de la ville pourront ainsi ouvrir le dimanche en périodes de soldes d'hiver et d'été, de rentrée scolaire et pendant les fêtes de fin d'année. Par ailleurs, en réponse à une forte demande des habitants et commerçants du quartier, un nouveau distributeur automatique de billets géré par la Société Générale sera prochainement installé dans le quartier de Val Fleury, à l'angle de la rue Banès face au magasin Bio c' Bon.

Patrimoine

Le Conseil a approuvé l'acquisition par la Ville de parcelles sur le sentier de la Borne Sud en vue de l'élargissement de la voie. En mai 2016, un affaissement de terrain avait fissuré le mur de soutènement surplombant les voies ferrées et provoqué l'affaissement des murs de clôture sur le sentier. La SNCF avait procédé le mois suivant au terrassement et à la mise en place d'un mur de soutènement provisoire. Cette acquisition va permettre à la SNCF et à GPSO de démarrer, dès février, des travaux d'élargissement du sentier et la construction d'un nouveau mur de soutènement, afin de garantir au mieux la sécurité publique, et ce sans engager de procédure d'expropriation auprès des propriétaires des parcelles concernées.

Autres sujets

Pour assurer le fonctionnement d'un certain nombre d'associations et d'équipements publics sans attendre le vote du budget primitif, il a été prévu d'allouer un acompte d'un montant total de 1 270 000 € sur les subventions qui leur seront accordées au titre de ce budget. 60 % de ce montant est alloué au Centre communal d'action sociale. Le versement d'une subvention exceptionnelle de 3 000 € au département de l'Aude pour venir en aide à la population et aux communes sinistrées par les intempéries des 15 et 16 octobre 2018 a aussi été approuvé par le Conseil, ainsi qu'une subvention exceptionnelle de 3 000 € au fonds arménien de France à l'occasion du 30e anniversaire du tremblement de terre. **CR**

Chloroville 162.indd 10 26/12/2018 16:08

Démocratie participative

LA VILLE INVITE À LA PARTICIPATION CITOYENNE

Depuis quelques mois, différents dispositifs de démocratie participative permettent d'associer les Meudonnais de la façon la plus large et représentative possible. Expliquer, dialoguer, échanger sont les maîtres-mots du Maire Denis Larghero.

Conseils de quartier
DES ÉCHANGES CONSTRUCTIFS

« *Participer à l'évolution du quartier* », « *faire entendre les problèmes des séniors* », « *sensibiliser aux enjeux écologiques* », « *aider à rendre la ville plus belle* », « *agir pour la sécurité* », « *m'investir pour les jeunes* », autant de motivations qui ont amené plus de 270 Meudonnais à proposer leur candidature aux conseils de quartier. Les premières séances plénières ont eu lieu le mois dernier dans une ambiance d'écoute et de participation, propice aux échanges constructifs.

Présentations

Le Maire et les élus chargés des cinq quartiers ont fait connaissance avec les nouveaux conseillers, à >>>

Chloroville 162.indd 11 26/12/2018 16:08

>>> Meudon-la-Forêt, à Bellevue, à Meudon Centre, à Val-Fleury et à Meudon sur Seine avant les fêtes. Une fois les présentations faites, les grands principes du règlement ont été rappelés pour permettre aux conseillers de s'exprimer et de travailler dans de bonnes conditions. À l'issue de chaque séance, un compte-rendu est publié sur MEUDON.fr.

Coups de cœur

Les premiers débats ont porté sur l'intérêt des projets du budget participatif proposés dans les quartiers. Les conseillers ont confronté leurs points de vue avant d'arrêter une liste de trois projets prioritaires pour lesquels chaque conseil de quartier fera campagne pendant la période du vote. *« Nous avons choisi des idées qui s'adressent à tout le quartier et pas seulement à un pâté de maisons »* précise un conseiller. Sur jeparticipe.meudon.fr, vous trouverez désormais un petit cœur symbolisant les projets plébiscités par votre conseil.

Des quartiers qui changent

Grâce aux conseils de quartier mais aussi à ses rencontres avec les habitants *(lire page suivante)*, le Maire souhaite rendre les Meudonnais acteurs de l'évolution de leur lieu de vie. En fonction des besoins et des envies évoqués en conseil, des volontaires peuvent ainsi participer à des comités de suivi de chantier, ou bien créer de nouveaux groupes de travail sur des projets variés. Il ne s'agit pas que d'aménagement, mais aussi de travailler en collaboration avec les services sur des thématiques sociales ou participer à l'organisation d'animations. La municipalité est à l'écoute des remarques et des témoignages des premiers concernés : habitants, professionnels, représentants d'associations… L'avis de chacun contribue à enrichir les décisions des élus municipaux. **MH**

5
CONSEILS DE QUARTIER

137
CONSEILLERS DE QUARTIER

7
RENCONTRES DU MAIRE DANS LES QUARTIERS EN 2018

22
COLLÉGIENS ÉLUS AU CONSEIL MUNICIPAL DES JEUNES

268
PROJETS PROPOSÉS DANS LE CADRE DU BUDGET PARTICIPATIF

250 000 €
DU BUDGET D'INVESTISSEMENT SONT CONSACRÉS AU BUDGET PARTICIPATIF

+ de 50
PROJETS SOUMIS AU VOTE DES MEUDONNAIS

Témoignages

MARILYN AMANOU
MEUDON-LA-FORÊT

J'habite à Meudon depuis plus de 40 ans. J'aime ma ville et je m'intéresse de près à son évolution, à ce que nous pouvons améliorer. Ce qui me plaît dans les conseils, c'est que ce n'est pas politique. Tout le monde vient avec des idées nouvelles, c'est intéressant.

FABIAN FOUILLET
MEUDON SUR SEINE

En m'impliquant dans les conseils, j'ai souhaité participer, avec ma proximité d'habitant du quartier, à l'amélioration de notre cadre de vie en échangeant avec d'autres habitants sur les problématiques ou idées nouvelles qui peuvent émerger.

ÉTIENNE GAUME
CENTRE

Je suis Meudonnais depuis toujours et j'ai toujours été amoureux de Meudon. L'influence du conseil reste modeste mais permet cependant de mettre en relation différents acteurs voulant s'impliquer, comme moi, dans la vie de mon quartier.

CAROLINE DESREUMAUX
BELLEVUE

J'adore Meudon. C'est ma ville de cœur. J'y ai grandi, j'y suis allée au lycée… En 2018, j'ai créé un groupe sur Facebook pour les mamans de Meudon. Aujourd'hui je veux participer au mouvement de ma ville.

YOHANN COURANT
VAL-FLEURY

J'habite Meudon depuis trois ans. Quand j'ai vu que des conseils se mettaient en place, cela m'a semblé être le bon moment. Il m'a semblé naturel de participer à la vie de mon quartier, de débattre et d'essayer de le faire avancer.

Chloroville 162.indd 12 26/12/2018 16:08

Budget participatif

VOUS PROPOSEZ, VOUS DÉCIDEZ

Parce que l'expression citoyenne ne se résume pas aux seules élections municipales, la Ville a décidé de dédier pour la première fois une partie de son budget d'investissement à vos idées.

Plus de 50 projets retenus

Après avoir été étudiées par les services municipaux, plus de 50 idées ont été retenues, toutes réalisables techniquement et financièrement dans une enveloppe de 50 000 € maximum. Aujourd'hui c'est l'heure du choix ! Vous avez jusqu'au 31 janvier pour voter pour vos projets préférés sur jeparticipe.meudon.fr. La Ville réalisera en premier la proposition la plus plébiscitée, puis la deuxième, et ainsi de suite jusqu'à épuisement de l'enveloppe de 250 000 €. La volonté de la municipalité est d'en réaliser un maximum, si possible dans tous les quartiers. Pour vous, c'est l'avantage de voir naître des projets de proximité, pratiques, originaux, solidaires ou en faveur du développement durable. Pour les élus, c'est aussi une occasion de mieux connaître vos attentes. Déçu que votre projet ne soit pas élu ? Retravaillez-le, pour le proposer à nouveau l'année prochaine !

Comment voter ?

Du 2 au 31 janvier, tous les Meudonnais de plus de 16 ans peuvent voter sur jeparticipe.meudon.fr. Pas très à l'aise avec Internet ? Rendez-vous dans un espace numérique de la Ville si vous avez besoin de vous faire aider. Vous trouverez pour chaque projet – même ceux qui n'ont pas été retenus – la zone concernée (tout Meudon ou un quartier en particulier), le thème, une description, les commentaires des habitants, etc. Les projets plébiscités par les membres de votre conseil de quartier sont identifiables par un petit cœur rouge. Si vous n'avez pas encore créé de compte, inscrivez-vous avec votre adresse mail et un mot de passe. Vous pouvez voter pour 3 projets maximum. À vous de jouer !

jeparticipe.meudon.fr

BESOIN DE VOUS FAIRE AIDER ?
À Meudon-la-Forêt :
Pôle intergénérations et médiathèque
À Meudon Centre :
Médiathèque
À Meudon sur Seine :
L'Avant-Seine

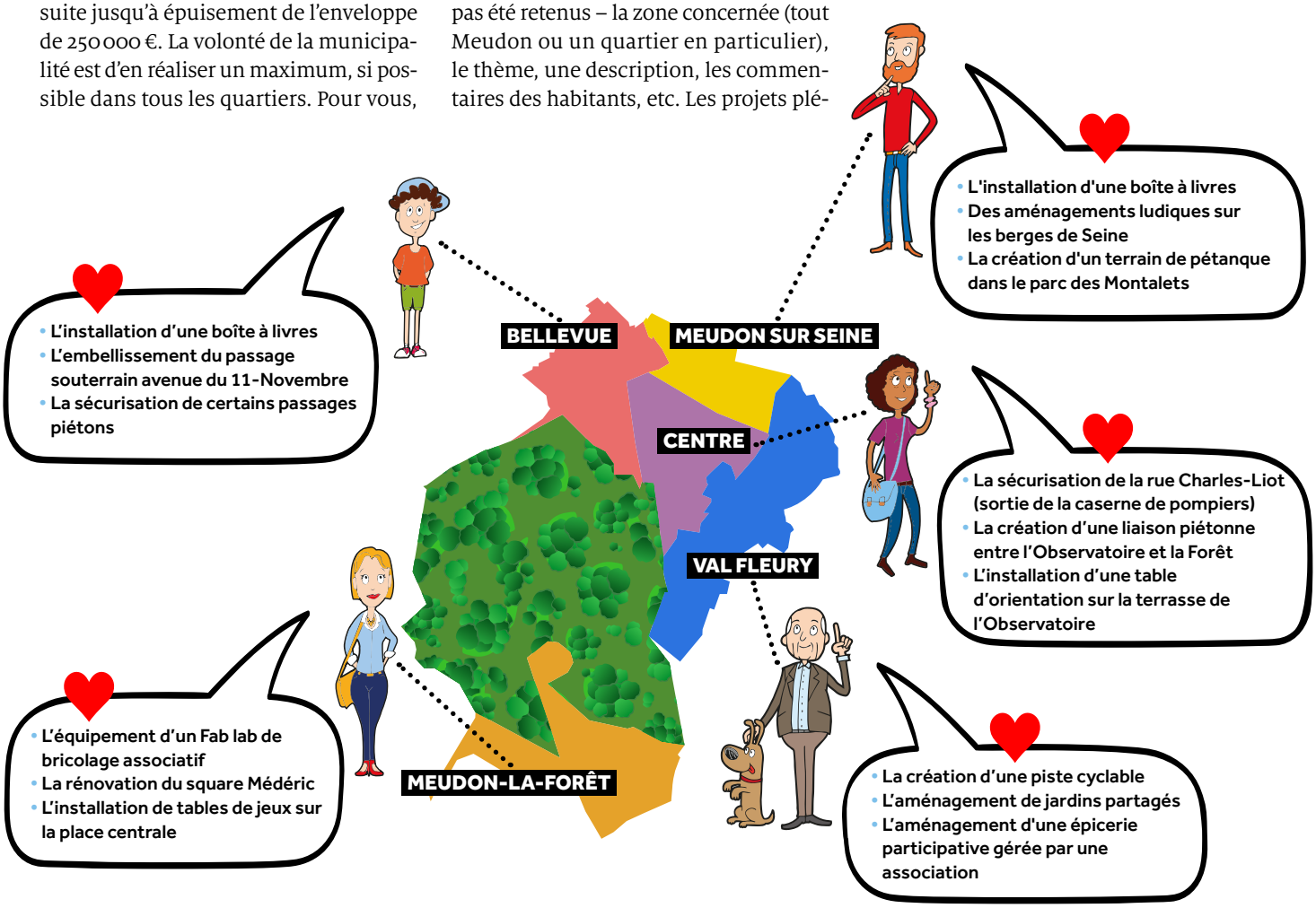

Chloroville 162.indd 13 26/12/2018 16:08

Rencontre à l'école du Centre, le 17 novembre dernier.

Rencontres de quartier

PARLONS DE MEUDON…

Initiées l'année dernière, les rencontres de quartier se poursuivront cette année au rythme d'une par mois. Organisées le samedi matin, elles sont à chaque fois l'occasion de présenter en détails les projets concernant directement les riverains et de faire part de la vie de leur quartier.

Informer et échanger

Ces présentations permettent d'une part de comprendre les projets dans leur globalité et d'autre part d'échanger avec le Maire. Chaque commentaire, observation ou alerte d'un habitant est noté et transmis aux services concernés. Les rencontres de quartier permettent aussi de comprendre la chronologie d'un chantier, le fonctionnement des services mobilisés et des diverses parties prenantes. Au-delà des projets d'aménagement, elles sont aussi l'occasion de faire part de vos préoccupations au quotidien, que ce soit dans votre rue, dans le quartier ou dans votre ville en général. **MH**

Chloroville 162.indd 14 26/12/2018 16:08

Citoyenneté

LE NOUVEAU CONSEIL MUNICIPAL DES JEUNES

Samedi 8 décembre, les jeunes collégiens élus pour trois ans au Conseil municipal des jeunes ont reçu leur écharpe tricolore. Dans la salle du conseil, à l'Hôtel de Ville, les 22 collégiens se sont présentés à tour de rôle. Leur mandat sera l'occasion de participer à la vie locale et de rencontrer d'autres jeunes.

Cette journée a aussi été l'occasion, pour le maire, Saïda Belaïd, maire adjointe, et l'équipe municipale, de saluer une nouvelle fois les « CMJistes » sortants qui ont passé le relais à la nouvelle équipe.

Des projets à construire ensemble

À son tour, celle-ci sera amenée à construire des projets culturels, sportifs, solidaires, citoyens et se fera porte-parole des jeunes de sa génération, par exemple lors des cérémonies commémoratives ou lors d'échanges avec les villes jumelées. Pour la plupart, ce sera un premier contact avec les institutions, leur fonctionnement, et un bon apprentissage de la citoyenneté! **MH**

1. Jules Bondonneau, 4e, La Source
2. Amos Choisil, 3e, Armande Béjart
3. Jeanne Blanc, 6e, Bel Air
4. Donia Haddade, 4e, Armande Béjart
5. Céleste Vaine-Jorion, 4e, Notre-Dame
6. Audrey Michel-Caisey, 5e, Rabelais
7. Paul Amram, 5e, Notre-Dame
8. Louise Ghemri, 5e, Rabelais
9. Gabriel Fabre-Calant, 5e, Rabelais
10. Lou Dieny, 6e, Rabelais
11. Wiame Bel Bernoussi, 5e, Rabelais
12. Monica Maji, 4e, Rabelais
13. Maëlle De La Barre, 5e, Rabelais
14. Victoria Paturle, 5e, Notre-Dame
15. Raphaël Bouret-Caron, 5e, La Source
16. Hector Kaminsky, 6e, La Source
17. Nathan Martin, 5e, Bel Air
18. Esteban Bertrand, 6e, Bel Air
19. Teva Saluel, 6e, Bel Air
20. Ombline Ruby, 6e, Notre-Dame
21. Antoine Noël, 6e, Notre-Dame
+ Raphaël Daibilian, 3e, Notre-Dame (absent sur la photo)

Chloroville 162.indd 15 26/12/2018 16:08

DE GRANDS PROJETS POUR 2019 !

À Meudon-la-Forêt, les travaux de l'écoquartier avancent à un bon rythme. À Bellevue, un projet d'aménagement urbain a été imaginé autour de l'extension du CNRS. À Meudon Centre et à Val-Fleury, l'aménagement de la place Henri Brousse et la construction du puits d'évacuation du RER C débutent.

Meudon-la-Forêt

Un chef étoilé à Meudon

Ducasse Paris a choisi Meudon pour y construire le campus de son pôle Ducasse Éducation. Les travaux commencés avenue du Maréchal Juin s'achèveront au cours du 2e trimestre 2020. Le lieu sera entièrement dédié à l'apprentissage de la cuisine et ouvert sur la ville. Sur plus de 5 000 m², les salles de classe, les ateliers de cuisine et un auditorium côtoieront un restaurant ouvert au public, avec possibilité de vente à emporter. Le campus s'intègre dans un cadre végétalisé, avec un potager et un jardin aromatique. En parallèle, d'autres projets de développement sont à l'étude par le même opérateur immobilier, Covivio, sur les surfaces restant à aménager. Une nouvelle rue est d'ores et déjà prévue, pour relier l'avenue Maurane Saulnier et l'avenue du Maréchal Juin.

L'écoquartier en bonne voie

La phase de terrassement s'est terminée en décembre pour tous les chantiers de l'écoquartier, sauf pour l'ensemble immobilier Proue. C'était l'étape la plus bruyante et la plus complexe du chantier, permettant d'ancrer les fondations dans le sol, de construire les parkings souterrains et les niveaux en sous-sol. L'étape suivante a débuté avec la construction des premiers niveaux des bâtiments. Rue Paul Demange, les derniers locaux en cours de désamiantage et de déconstruction laisseront bientôt la place à la résidence

Chloroville 162.indd 16 26/12/2018 16:08

Miroir d'O. Le complexe sportif entame quant à lui sa phase de montage la plus spectaculaire : son ossature métallique va être posée en février.

Bellevue

Le CNRS, dont les bureaux occupent le pavillon de Bellevue, se redéploie sur plus de 10 100 m². Les travaux de construction en terrasses devraient débuter au dernier trimestre 2019. Parallèlement, Vinci Immobilier et Kaufman & Broad vont construire 217 logements dont 14 % de logements sociaux, sur plusieurs niveaux, offrant une plongée douce reliant Bellevue à Meudon sur Seine.

Val-Fleury

La place Henri Brousse débute sa mue en février. Les objectifs de ces travaux sont multiples. Il s'agit dans un premier temps de renouveler l'assainissement, en rénovant le collecteur d'eaux usées et pluviales et en mettant aux normes les branchements des riverains. Dans un deuxième temps, au printemps, la place va être redessinée, pour plus de sécurité et de confort pour tous les usagers ainsi que pour embellir ce lieu de vie. Rue Henri Barbusse, les travaux d'assainissement et d'enfouissement des réseaux vont commencer.

Centre

La sécurisation du tunnel du RER C a débuté fin 2018 avec le percement à Chaville d'une galerie le long de la voie. Celle-ci comprendra deux sorties de secours. En parallèle, les travaux préparatoires à la construction de l'issue de secours côté Meudon ont débuté. Un accès chantier va être percé avenue de Trivaux, ainsi qu'une piste de chantier jusqu'à la zone de travaux du puits d'évacuation. Ce dernier sera creusé sur une profondeur de 40 m et sera relié à la voie par un couloir de 51 m. Pendant les travaux, les activités sportives sont encore possibles au stade de Trivaux, sauf le tir à l'arc qui est déplacé. **MH**

Les travaux en cours

BELLEVUE

Des portails ont été installés de part et d'autre de la passerelle au-dessus des voies de la gare de Bellevue, entre les rues Albert De Mun et Dumont-d'Urville. À partir de février, les portes seront fermées automatiquement la nuit pour éviter les dégradations et le tapage nocturne.
Coût pour la Ville : 24 090 €.

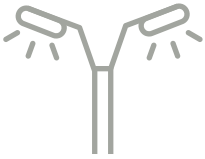

VAL-FLEURY

L'éclairage va être rénové rue des Vignes.
Les candélabres seront changés et les lanternes remplacées par des éclairages à LED moins énergivores.
Coût pour GPSO : à l'étude

MEUDON CENTRE

L'enfouissement des câblages d'Orange et d'Enedis a été réalisé en décembre dans la rue de Paris entre la rue Édouard Manet et la rue Banès. GPSO a ensuite refait les enrobés des trottoirs.
Coût pour GPSO : 282 700 €.

MEUDON-LA-FORÊT

Seine Ouest Assainissement réalisera des travaux avenue du Général de Gaulle d'avril à août. Ils consisteront à réhabiliter les collecteurs d'eaux usées et pluviales, ainsi que les branchements des riverains. Enedis en profitera pour enfouir les réseaux d'électricité. À la suite de cette première phase, les bordures de trottoirs seront remplacées, la chaussée renforcée et les revêtements refaits à neuf.
Coût pour GPSO : 1 662 000 € (dont 1 182 000 € en assainissement).

Chloroville 162.indd 17 26/12/2018 16:09

ACTION SOCIALE

Chloroville 162.indd 18 26/12/2018 16:09

218

FOYERS BÉNÉFICIAIRES DU PASS CULTURE DU CCAS

596

PERSONNES PRISES EN CHARGE PAR LE SERVICE DE MAINTIEN À DOMICILE

896

FOYERS BÉNÉFICIAIRES D'UNE AIDE AU PAIEMENT DES FACTURES DE GAZ OU D'ÉLECTRICITÉ

447

ALLOCATAIRES ADULTES HANDICAPÉS (AAH)

980

PERSONNES SURVEILLÉES DANS LE CADRE DE LA VEILLE SAISONNIÈRE

À L'ÉCOUTE DES MEUDONNAIS

Si l'action sociale est une compétence importante du Département, le centre communal d'action sociale en est un relais primordial au niveau le plus local et une aide de proximité pour les Meudonnais les plus vulnérables. Il remplit une mission d'accompagnement et de prévention, à travers les nombreux services proposés.

À l'écoute des besoins des Meudonnais, le centre communal d'action sociale propose des solutions adaptées à la situation de chacun : aide financière ou matérielle aux personnes en difficulté, accompagnement social, prévention, conseils budgétaires… Les missions du pôle social sont nombreuses et concernent tous les publics.

Relais du Département

Aides à l'hébergement en maison de retraite ou en foyer, titres de transport améthyste, allocations personnalisées >>>

Chloroville 162.indd 19 26/12/2018 16:09

>>> d'autonomie (APA), aides délivrées par la Maison départementale des personnes handicapées (MDPH)… le centre communal d'action sociale se charge d'instruire des dossiers et assure le lien entre les bénéficiaires et les différents partenaires concernés.

Face aux urgences

L'attribution d'aides et de secours est déterminée en commission permanente du CCAS. Les aides financières ou matérielles pour les ménages meudonnais en grande difficulté peuvent être proposées sur évaluation d'un travailleur social. Ces aides permettent de faire face aux besoins élémentaires du quotidien.

Aides aux familles

À chaque rentrée scolaire, le CCAS organise une opération d'aide vestimentaire destinée aux enfants scolarisés en école maternelle et aux foyers à revenus modestes… Par ailleurs, des possibilités d'aides financières existent pour la participation aux voyages scolaires et autres sorties pédagogiques.

Accès au logement

Chaque année, la Ville participe au financement du Fonds de solidarité pour le logement. Ce dispositif porté par le Département peut apporter une aide aux personnes qui rencontrent des difficultés pour accéder à un logement ou pour s'y maintenir. En 2018, la Ville de Meudon a participé au financement du FSL pour un montant de 9 000 €.

Une mutuelle santé

Vous pouvez demander une participation à vos frais de cotisation de mutuelle santé si vous avez 50 ans ou plus et que vous êtes au-dessus du barème de la couverture médicale universelle complémentaire (CMU-C) ou de l'aide à la complémentaire santé (ACS). Le montant de l'aide sera déterminé par vos ressources et la composition de votre famille. Elle peut être attribuée à une personne seule ou à un couple, une fois par an. Vous remplissez ces critères ? Adressez-vous

FACTURES DE GAZ, D'ÉLECTRICITÉ ET D'EAU

Toute l'année, le CCAS peut participer au paiement de vos dépenses d'énergie. Plus qu'un simple coup de pouce, les aides au paiement de gaz et d'électricité sont de plus en plus sollicitées. Facultatives, elles sont proposées aux personnes non imposables, après l'étude de chaque situation. Elles sont attribuables une fois par an et sont versées directement aux fournisseurs de gaz ou d'électricité partenaires. En 2018 à Meudon, 557 foyers ont bénéficié de cette aide pour l'électricité (72 600 €) et 339 foyers en ont bénéficié pour le gaz (17 080 €). Dans le cadre du programme Eau solidaire Véolia, une aide financière peut être attribuée selon vos conditions de ressources et votre situation familiale.
14 foyers en ont bénéficié en 2018. Par ailleurs, le CCAS, via l'organisation d'expositions informatives ponctuelles ou la distribution de kits énergie, vous aide à adopter des éco-gestes et à réduire vos dépenses d'énergies au quotidien. Les agents du pôle social ont notamment participé au « défi des familles à énergie positive » pour être mieux à même de sensibiliser le public aux éco-gestes. **CR**

Chloroville 162.indd 20 26/12/2018 16:09

au service aide sociale du CCAS. Des pièces justificatives vous seront demandées.
Une fois par mois, des permanences tenues par un référent local de l'association Actiom vous renseignent sur vos possibilités de bénéficier d'une complémentaire santé à moindre coût, dans le cadre du dispositif « ma commune, ma santé ». Tout le monde peut en profiter, selon ses conditions de ressources, son âge ou son statut professionnel.

Des conseils au quotidien

Vous faites face à des retards de paiement, vous souhaitez améliorer la gestion de votre budget ou anticiper un changement de situation ? Ouvertes à tous, gratuites et confidentielles, des permanences de conseils budgétaires sont organisées toute l'année par le CCAS. Vous pouvez y bénéficier d'une évaluation de votre budget, de conseils personnalisés, d'une sensibilisation sur l'accès aux aides de droit commun, d'informations sur les procédures de surendettement ou être orientés vers différents partenaires. Ces permanences ont lieu sur rendez-vous, chaque semaine à l'Hôtel de Ville (2e et 4e vendredis du mois) et à la mairie annexe (1er et 3e vendredis du mois), de 14h à 17h.
Prenez rendez-vous au 01 41 14 80 90 ou 01 41 14 82 29.

Internet

Des difficultés à surfer sur Internet ? Le centre communal d'action sociale peut vous accompagner dans le cadre de la permanence hebdomadaire « aides et démarches Internet », en alternance au CCAS, à la mairie annexe et à L'Avant Seine. On vous aidera à naviguer, à créer et à consulter vos comptes personnels sur les sites administratifs, à vous servir d'une boîte mail et d'un coffre-fort numérique, à prendre rendez-vous en ligne ou contacter une administration, maîtriser les règles de sécurité et connaître les espaces numériques sur la commune. Prenez rendez-vous au 01 41 14 80 81.

Culture pour tous

Vos revenus sont modestes ? Le centre communal d'action sociale vous propose des tarifs culturels préférentiels : 1 € la place de spectacle et 2,50 € la place de cinéma. Ce dispositif, en partenariat avec le centre d'art et de culture et l'espace culturel Robert-Doisneau, est disponible sous conditions de ressources et dans la limite des places disponibles. En 2019, les inscriptions à ce dispositif auront lieu au mois de juin, afin de pouvoir bénéficier de ces tarifs préférentiels dès le début de la saison culturelle. **CR**

Centre communal d'action sociale
Hôtel de Ville
6 avenue Le Corbeiller
Du lundi au vendredi de 8h30 à 12h et de 13h30 à 17h30 (fermé le jeudi après-midi)
01 41 14 80 81
aidesociale.ccas@mairie-meudon.fr
Un guide d'orientation sur les aides du CCAS sera prochainement publié.

MICHEL BORGAT,
MAIRE ADJOINT À LA SOLIDARITÉ ET VICE-PRÉSIDENT DU CCAS

La Ville de Meudon, à travers son centre communal d'action sociale (CCAS), a toujours fait de sa politique sociale une priorité qu'elle souhaite voir perdurer malgré un contexte financier très contraint. Son CCAS est au service de tous les Meudonnais. Son action repose sur deux priorités : l'aide et le soutien aux Meudonnais dans la difficulté, en lien avec les partenaires institutionnels de la ville ; l'aide et le conseil pour un maintien à domicile ou une orientation adaptée aux besoins de chacun. Toutes ses actions sont guidées par une analyse des besoins sociaux, actualisée chaque année dans le cadre d'un observatoire social et présentée à tous ses partenaires. Elles se basent sur quelques mots clés : proximité, innovation, accueil, écoute et accompagnement des usagers, réactivité face aux imprévus. Remercions les agents du CCAS pour leur implication et leur grand professionnalisme ainsi que son conseil d'administration qui l'accompagne dans toutes ses décisions. Remercions Denis Maréchal, conseiller municipal et président de la commission des affaires sociales et les partenaires locaux de la ville qui participent au lien avec les usagers pour le mieux vivre des Meudonnais.

Chloroville 162.indd 21 26/12/2018 16:09

Action jeunes

DEUX ÉQUIPES À VOTRE RENCONTRE

Les médiateurs sociaux et les éducateurs spécialisés d'Action Jeunes sont présents sur toute la commune. Partons à leur rencontre.

En juin 2018, la Ville a confié à Action Jeunes la mise en place d'une équipe de médiateurs sur le territoire de la commune. Cette équipe de cinq professionnels, formée à la médiation et coordonnée par « Pierrot » Vuka-Kiese, sillonne les rues de Meudon dans la journée et la soirée.

Une présence rassurante

Reconnaissables à leurs t-shirts et vestes rouges siglés, les médiateurs sont à votre écoute. *« Ils sont déjà bien identifiés par la population »* précise Côme Pelissier, directeur d'Action Jeunes. *« Les médiateurs sont présents en journée, en soirée et lors d'événements, pour tous et à tout âge. C'est une présence rassurante qui permet de vivre les uns avec les autres de façon apaisée. »* Ils sont à l'écoute des personnes âgées ou isolées, les conseillent et les rassurent. Ils vont également à la rencontre des jeunes, privilégiant l'écoute et le dialogue pour renforcer le vivre ensemble. Les médiateurs sociaux peuvent vous mettre en lien avec les services municipaux et vous informer sur vos droits. Ils connaissent les dispositifs qui peuvent vous être utiles ainsi que la législation. *« Ils ne sont pas un service d'ordre et ne sont pas rattachés aux services de police mais peuvent faire remonter des dysfonctionnements. La résolution des conflits par la discussion fait partie de leur formation. »*

Un travail de terrain

Action Jeunes, c'est aussi une équipe d'éducateurs de rue qui accompagne les jeunes dans leurs problématiques familiales, scolaires ou professionnelles. Depuis 2014, une équipe de quatre éducateurs spécialisés et leur responsable Karim Zenad sont affectés à Meudon. *« C'est un travail de terrain »* explique Karim Zenad. *« Notre présence quotidienne permet de nouer des liens avec les jeunes de 11 à 25 ans. C'est un accompagnement sur le long terme, car il faut créer une relation de confiance pour qu'ils nous confient leurs difficultés. »*

Une fois les besoins identifiés, les éducateurs accompagnent les jeunes vers un vaste réseau de structures partenaires comme la Mission locale, le CCAS, le centre social Millandy, les professionnels de l'éducation, etc. La garantie d'un accès aux droits qui préserve leur autonomie : *« Comme dans le proverbe, nous leur apprenons à pêcher au lieu de leur donner le poisson. »* . **MH**

Chloroville 162.indd 22 26/12/2018 16:09

Séniors

APPRENDRE À SE CONNECTER

Des formations pour apprendre à utiliser Internet et ses outils sont organisées pour les séniors.

Le comité meudonnais des séniors s'engage pour réduire la « fracture numérique » entre les générations. En décembre, une réunion de présentation au Pôle Intergénérations a rassemblé 65 personnes de 75 ans et plus. Apprendre à utiliser une messagerie, consulter les mails envoyés par le comité ou s'informer des activités sur le site Internet de ce dernier, voici quelques-uns des sujets abordés de façon ludique. Dans la foulée de cette réunion, une quarantaine de personnes s'est inscrite à trois modules de formation, dispensés à l'espace numérique du même Pôle Intergénérations. Le comité finance aussi les tablettes numériques utilisées ainsi qu'un pass pour accéder à l'espace numérique en accès-libre. D'autres sessions de formation suivront, ouvertes aux cinq clubs de la ville. **MH**

01 41 14 65 30

comitemeudonnaisseniors.fr

100 RIRES

C'EST BON POUR LA SANTÉ !

Outil relationnel, communicatif et social, le rire est aussi et avant tout un formidable atout pour rester en forme ! Avec 100 Rires, Ariel Haddad propose des ateliers où l'art du clown conjugué au yoga du rire sont mis à profit pour ses bienfaits sur la santé.
Le rire comme médicament naturel, pour se sentir mieux à l'intérieur de soi et parmi les autres !

07 67 70 54 45

LIRE ET FAIRE LIRE

APPEL À BÉNÉVOLES

Vous avez plus de 50 ans ? Vous aimez Lire ? Vous disposez d'une à trois heures par semaine sur le temps scolaire ou le mercredi ? Venez rejoindre les bénévoles de l'association Lire et Faire Lire, pour lire des livres de votre choix aux enfants de crèche, de maternelle ou d'élémentaire, par groupe de 4 à 6.

06 25 17 45 82

jacqueline.foulquier.2@gmail.com

ANGLAIS

DES ATELIERS LUDIQUES POUR AIMER LA LANGUE

Franco-américaine, Laurence Stengel a vécu aux États-Unis où elle souhaitait enseigner le français. De retour en France, elle est devenue enseignante, en anglais cette fois. Au collège ou au lycée, elle a souvent remarqué que ses élèves n'appréciaient pas la langue quand ils ne l'avaient pas apprise tôt. C'est pourquoi elle a créé English Forever, pour transmettre son amour de l'anglais de manière ludique, sans cours ni manuels. Par petits groupes, Laurence Stengel captive les tout petits (3 à 5 ans) avec des histoires contées, des marionnettes, des comptines et des jeux. Pour les plus grands (6 à 10 ans) c'est avec de la musique, des jeux, de la cuisine et des arts créatifs. Le tout dans une ambiance décontractée, loin des salles de classe. Ateliers les mercredis et samedis à L'Avant Seine *(voir agenda)*. D'autres ateliers sont prévus ponctuellement dans divers lieux.

06 68 82 82 25

Englishforever.forever@gmail.com

Chloroville 162.indd 23 26/12/2018 16:09

www.appartementsetmaisons.com

APPARTEMENTS
&
MAISONS

Toute l'équipe d'Appartements et Maisons vous souhaite une belle année 2019

AGENCE DE MEUDON
Tél. : 01 46 26 34 00

AGENCE DE SÈVRES
Tél. : 01 41 14 40 00

BANQUE

LE CRÉDIT AGRICOLE SE MODERNISE

Même rue, nouveau visage. En novembre dernier, l'agence du Crédit Agricole de la rue de la République a déménagé du 19 au 68 et en a profité pour changer de look, conformément à la nouvelle devise du groupe : « 100 % humain, 100 % digital ». Concrètement ? Un nouvel espace d'accueil plus spacieux, lumineux et vitré, repensé pour une attente plus confortable et un accueil efficace. Finie la file d'attente debout : les clients disposent désormais de places assises, peuvent se servir en eau et café et sont rapidement reçus par un conseiller après avoir précisé l'objet de leur visite sur l'un des écrans et tablettes tactiles mis à disposition. **CR**

68 rue de la République
01 46 26 58 17

BAR À VINS

LA CAVE DE MADEMOISELLE V

À Bellevue, dans la rue qui mène au marché, Valérie tient l'épicerie fine et cave à vin du nom de Mademoiselle V. Déjà réputée pour la qualité de ses produits, l'enseigne est aussi un bar à vin, en particulier le midi avec une belle carte de tapas et grignotages. En plus des belles assiettes de charcuteries et fromages, Valérie propose maintenant des croque-monsieurs, des bruschettas, divers assortiments de tapas, ou encore de magnifiques hot dog à l'américaine. À la carte, vin au verre ou à la bouteille (prix sur place et prix à emporter), bières et limonades artisanales, jus de fruits, sodas et eaux. Pour un petit apéro after-work, Mademoiselle V vous accueille aussi le soir jusqu'à 20h. Et si le soleil pointe ses rayons, une terrasse sur cour peut accueillir une quinzaine de personnes.

3 rue Pierre Waquant - 09 81 30 08 10

PRONTO PIZZA

UN ANNIVERSAIRE ET DES PIZZAS À 5 € !

Pronto Pizza fête ses 10 ans ! Ouverte en mars 2009, la pizzeria de Val-Fleury célèbre son anniversaire en proposant toutes ses pizzas de taille « junior » au tarif imbattable de 5 € ! L'offre est valable uniquement pendant le service du midi, du lundi au vendredi de 11h à 14h30.

1 avenue de Louvois
01 41 14 19 19

VAL-FLEURY

BIENTÔT UN NOUVEAU DAB

Pour répondre à la demande importante des riverains et des commerçants du quartier, un nouveau distributeur automatique de billets (DAB) géré par la Société Générale sera prochainement installé à Val-Fleury, à l'angle de la rue Banès face au magasin Bio c'Bon. Cet important secteur commercial de la ville (sept restaurants et une trentaine de commerces) ne disposait plus de distributeur de billets depuis un an. Le projet de convention avec la Société Générale a été approuvé en décembre par le Conseil municipal et la mise en place de cet automate bancaire est prévue dans les prochaines semaines.

Chloroville 162.indd 25 26/12/2018 16:09

Tennis

COUP GAGNANT POUR LE TENNIS FÉMININ

À Meudon, la popularité de la petite balle jaune n'est plus à démontrer. Plus grande section sportive de la ville, l'ASM tennis continue de promouvoir la pratique de ce sport et organise une grande journée ludique et sportive en faveur du tennis féminin.

Aux abords de l'avenue de Trivaux ou du complexe René Leduc, le claquement sourd et répété des balles sur les cordages est devenu familier, tout comme le « dress-code » shorts, jupes, casquettes et housses de raquette. Avec un peu plus de 1 200 adhérents, le tennis est depuis de nombreuses années le sport le plus pratiqué à Meudon. Gilles Martin, président de la section tennis de l'ASM, se réjouit de l'accord de la mairie pour procéder *« à la réfection de quatre terrains à René-Leduc, prévue en 2019, et du club house en 2020. »* Avec 18 courts de toutes surfaces répartis sur 3 sites, l'ASM tennis est le 4e club de tennis le plus important des Hauts-de-Seine. Le club a d'ailleurs reçu au printemps le label « club Roland Garros » pour la qualité de ses huit terrains en terre battue. Avec un panel de cours collectifs pour adultes, son école de tennis pour les plus jeunes et 30 équipes en compétition dans toutes les catégories, toutes les générations sont touchées par la passion de la raquette. *« En 2019 deux de nos équipes, sénior et plus de 65 ans, vont évoluer en championnat de France »* poursuit le président.

Les « tenniswomen » en force

En 2019, l'ASM tennis s'inscrit dans la dynamique de la Ville en faveur de la parité et de la mixité dans le sport et continue de soutenir la pratique féminine. En effet, près de 40 % de l'effectif est féminin et les femmes participent activement aux animations proposées chaque année par le club. *« Les évènements que nous proposons, comme notre tournoi de doubles accompagné d'un barbecue, sont ouverts à tous et nous constatons que les femmes y sont souvent majoritaires »* précise Gaëlle Etienne, responsable des compétitions et animations féminines. *« Nous encourageons une pratique de loisirs mixte, dans la bonne humeur et la convivialité, et agissons aussi pour promouvoir la place des joueuses en compétition. »* Avec 14 équipes féminines sur les 30 engagées en compétition, l'objectif paritaire est déjà presque atteint. Pour mettre en avant la pratique féminine, l'ASM tennis organise une grande fête du tennis féminin le 9 février au complexe René Leduc *(voir encadré ci-contre)*. Près de 120 personnes sont attendues. *« Cette journée d'animations sportives est dédiée aux femmes mais nous souhaitons que les hommes y aient aussi leur place. La participation de tous contribuera à la promotion du sport féminin. »* **CR**

LE TENNIS DONNE DES « ELLES »

Samedi 9 février de 14h15 à 18h au complexe René Leduc, l'ASM fête le tennis féminin. C'est le plus gros évènement jamais organisé par le club. Au programme, un parcours ludique et sportif de plusieurs ateliers, pour tous les âges et tous les niveaux, des novices aux experts. Des animations tennistiques auront lieu sur les courts et de nombreux défis sportifs (running, renforcement musculaire, cardio, stretching, parcours vivacité…) vous attendent sur le stade. Mais aussi de la danse, un atelier yoga, des massages, des conseils en kinésithérapie… Des activités adaptées seront proposées aux enfants et l'après-midi sera animé par un orchestre.

Le samedi 9 février, de 14h15 à 18h - Complexe René Leduc - Entrée gratuite pour tous (5 € pour les hommes non munis d'un accessoire féminin) - Matériel fourni sur place (raquettes et balles).

Chloroville 162.indd 26 26/12/2018 16:09

Sport et forme

FITNESS ET BIEN-ÊTRE À MEUDON SUR SEINE

Un nouveau club de fitness, géré par l'UCPA, ouvre ses portes à Meudon sur Seine. Dès le 5 janvier les sportifs sont attendus juste en dessous de L'Avant Seine, dans un nouvel espace moderne, connecté et ultra-équipé.

Deux salles, deux ambiances. Mais dans ce nouveau « Wellness Fit Club », à Meudon sur Seine, ce n'est pas sur un dance-floor que l'on vient transpirer. Cette salle de sport 2.0 s'étend sur 1 000 m² : libre à chacun de suivre son propre rythme. Particularité du lieu : une salle de cardio-musculation, équipée de machines dernier cri, est ouverte à tous, en libre-service et sans abonnement. Pour ceux qui préfèrent suer à plusieurs, le club propose des cours collectifs où les participants sont équipés d'objets connectés. Les sportifs peuvent ainsi suivre leur progression au gré de l'effort et le moniteur adapter sa séance en temps réel. Et pour accélérer encore la cadence, place au RPM : un programme de vélo en salle où l'on pédale au rythme d'une musique entraînante… et dans le noir !

Relaxation et soins du corps

Pour des moments de détente, un second espace est réservé au bien-être corporel. Il est équipé d'une table hydro-massante : cette nouvelle technologie permet des massages sur mesure pour l'ensemble du corps, dans un objectif de récupération ou juste pour le plaisir. Une capsule vous permet aussi de bénéficier de tout un panel d'options pour prendre soin de votre corps : aromathérapie, luminothérapie, musicothérapie, ou encore chromothérapie (lumières de couleurs). Des sessions

collectives de yoga et de pilates sont organisées dans cet espace bien-être, équipé d'un hammam, de deux saunas et de jacuzzis.

Se restaurer après l'effort

Le Wellness Fit Club comporte un espace restauration avec des produits frais, biologiques et locaux ainsi qu'une tisanerie. De quoi reprendre des forces après l'effort. **CR**

Welness Fit Club
5 rue du Martin Pêcheur (parking public payant)
Wellness-fit-club.fr

ESSAYEZ !

UNE SEMAINE D'ACTIVITÉS GRATUITES

Le Wellness Fit Club invite le grand public à tester yoga, pilates et fitness en cours collectifs ainsi que son espace balnéothérapie et son plateau de cardio musculation gratuitement, pendant une semaine ! Du lundi 14 au dimanche 20 janvier, deux offres gratuites sont disponibles.

Réservation :
wellness-fit-club.fr avec le code promo WELLNESS
ou par téléphone (à partir du 5 janvier)
au 01 81 89 55 16.

Chloroville 162.indd 27 26/12/2018 16:09

Philéo Pruvost

JEUNE CRÉATEUR BIEN DANS SES BASKETS

À 16 ans, Philéo Pruvost vient de créer sa deuxième entreprise. Après les pièces détachées de trottinettes, le jeune Meudonnais s'apprête à lancer une marque de baskets de luxe à son nom. Rencontre avec un entrepreneur précoce et plein d'idées.

Comment devient-on entrepreneur à 13 ans ?
Il faut y croire, avoir du soutien - j'ai eu celui de mes parents - et se constituer un réseau. À cet âge-là je ne pouvais pas tout savoir donc plusieurs personnes m'ont aidé, comme mon père sur la comptabilité. Ne croyez pas que je savais ce qu'était un taux de rentabilité ! Google m'a aussi été d'une grande aide (rires). Il faut trouver les gens capables d'apporter leur savoir-faire nécessaire pour concrétiser une idée. L'entrepreneuriat est loin d'être une aventure solitaire et j'ai eu la chance d'avoir un bon réseau. J'ai créé Bunker Scootering, mon premier projet, avec un associé. C'est primordial d'être entouré pour évoluer dans ce milieu.

Revenons sur votre parcours, comment tout a commencé ?
L'idée m'est venue car j'étais passionné de trottinette freestyle. J'avais besoin de certaines pièces que je ne trouvais nulle part donc je me suis dit : pourquoi ne pas les faire moi-même ? J'en ai parlé autour de moi, j'ai trouvé du soutien. Pour l'anecdote quand j'en ai parlé à ma mère, elle m'a répondu *« présente moi déjà un business plan et on verra ce que ça vaut. »* Le lendemain je suis revenu avec le fameux business plan (rires) ! Lors de la première levée de fonds j'ai pu rassembler 13 000 €, avec l'aide d'investisseurs extérieurs. Depuis j'ai cédé le projet à une nouvelle équipe.

> "Si je porte un costume Dior c'est avec une paire de Jordan 8 !"

Sur quel projet travaillez-vous en ce moment ?
Je travaille sur la création de *Philéo*, ma marque de « sneakers » *(chaussures de sport détournées pour un usage classique, ndlr)* de luxe. Le luxe c'est pour ne pas avoir de limites créatives. Je veux surtout concevoir une chaussure « responsable », sans utilisation de matière animale, avec le minimum d'émission de Co_2 à la fabrication. En 2018 l'écologie ne doit pas être un choix mais une condition. Côté style, la chaussure sera à la fois utilitaire, sportive et agressive. On veut créer des baskets qui puissent se porter dans la rue, à la montagne ou avec un smoking. La première collection est prévue pour l'hiver 2019. Elle sera distribuée en quantités limitées dans des concept-stores à Paris, Londres et Milan. La basket est un objet de différenciation, elle forge le look. C'est devenu commun d'en porter au travail, avec un costume. Si je porte un costume Dior c'est avec une paire de Jordan 8 direct (rires) !

Là encore il s'agit d'une passion à concrétiser ?
Oui je suis fan de « sneakers » et tout mon argent y est passé. J'ai plus d'une centaine de paires. En octobre 2016 je me suis fait une grosse blessure en trottinette au skate-park de Meudon. Je venais de rentrer en 3e et j'ai dû rester chez moi plusieurs mois. J'en ai profité pour réfléchir à ce projet, faire une sorte d'introspection créative. Début 2018 j'ai pu rentrer en stage chez Céline pour découvrir le métier. J'ai aussi rencontré ma designer et mon associé. La direction artistique, c'est ce que je préfère. Il y a toujours eu une fibre créatrice dans ma famille : mon grand-père est galeriste, mes arrières grands-parents étaient peintre et pianiste et mon arrière arrière grand-père était Paul Landowski, le sculpteur qui a réalisé le Christ du Corcovado à Rio de Janeiro. **CR**

EN 5 DATES

18 mai 2002
Naissance

Juillet 2015
Crée sa 1re entreprise : Bunker Scootering

Octobre 2016
Blessé, il profite de sa convalescence pour définir son second projet

Février 2018
Création de « Philéo », sa marque de basket de luxe

Hiver 2019
Lancement de sa première collection

Chloroville 162.indd 29 26/12/2018 16:09

BRÉVILLE IMMOBILIER

BREVILLE IMMOBILIER vous accompagne depuis 2004 dans la réalisation de vos projets immobiliers

MEUDON – CLAMART – SEVRES

VENTE – ESTIMATION – LOCATION – GESTION

Site : www.breville-immobilier.com

Astuce : N'hésitez pas à créer une alerte e-mail avec vos critères de recherche sur notre site pour être parmi les premiers informés des nouveautés !

TRANSACTIONS IMMOBILIERES

ESTIMATIONS GRATUITES ET CONFIDENTIELLES

Dora et Amélie GAILLARD
01 46 89 06 26 – poste 1
meudon@breville-immobilier.com

LOCATIONS ET GESTION LOCATIVE

GESTION LOCATIVE : HONORAIRES DES 3 PREMIERS MOIS OFFERTS

Véronique DORIC
01 46 89 06 26 – poste 2
gestion@breville-immobilier.com

23 bd des Nations Unies, 92190 MEUDON
(Parking : Centre d'Art et de Culture)

SANTÉ, BONHEUR ET ÉCONOMIES

DU 10 AU 20 JANVIER 2019

-25%(1)

SUR VOS FENÊTRES, PORTES ET VOLETS

TRYBA
CONCEPTEUR - FABRICANT - INSTALLATEUR
EST LÀ POUR MOI

782, av. Roger Salengro - 92370 CHAVILLE
102, bld de la République - 92420 VAUCRESSON
01 47 50 69 04

Béatrice LAINÉ à votre écoute depuis 1990
MARBRERIE DE MEUDON anciennement Ets Médard

- Monuments funéraires
- Caveaux de famille / Gravures
- Contrats obsèques / Articles funéraires

- Nettoyage professionnel
- Réfection des joints
- Réchampissage des inscriptions
- Plantations, arrosage et désherbage

27, avenue de la Paix - 92190 MEUDON
à côté du cimetière des Longs Réages
Tél. : 01 46 26 22 28 - www.marbreriedemeudon.com

Installation 14-92B12

Les Menus Services
LA CONFIANCE À VOTRE TABLE

PORTAGE DE REPAS À DOMICILE
DES REPAS À LA CARTE
UN OU PLUSIEURS JOURS PAR SEMAINE

VOTRE AGENCE POUR MEUDON
01 47 61 15 85

Régimes spécifiques possibles :
sans sel, diabétiques, mixés

www.les-menus-services.com

30 ans FCA

RGE CERTIBAT
NF
écoréha par FCA
La réhabilitation éco-citoyenne

ISOLATION & RAVALEMENT
DE VOS MAISONS ET COPROPRIÉTÉS...

MURS • MENUISERIES • COMBLES • VMC • RAVALEMENT

-30% de crédit d'impôt

Sceaux
fcaweb.fr
01 41 87 08 25

WACQUANT
Depuis 1919

RGE

COUVERTURE
PLOMBERIE
CHAUFFAGE

27, rue Marcel Allégot
92190 Meudon
Tél: 01 45 34 12 01
www.wacquant.fr

ECO DOMESTICA
Service à la personne
Régulier et Ponctuel

Entretien et travaux ménagers avec nos produits écologiques. Collecte de linge à repasser ou repassage sur place. Garde et accompagnement d'enfants de + 3 ans

ECO DOMESTICA

Avantages fiscaux
50 % de réduction

06 13 23 36 98
0954 950 255
www.ecodomestica.fr

UNE TERRE D'INSPIRATION POUR LES SCULPTEURS

Lorsqu'on évoque la sculpture à Meudon, impossible de ne pas penser à Rodin. Mais le maître n'est pas le seul à avoir trouvé l'inspiration sur les hauteurs de la ville. Parmi eux, Antoine Bourdelle, Mateo Hernandez ou François Stahly ont chacun marqué leur génération.

Antoine Bourdelle a connu Meudon grâce à Auguste Rodin, qui l'engage en 1893 comme praticien. Basée sur une estime réciproque, leur collaboration dure quinze ans. Bourdelle travaille sur quelques-uns des chefs-d'œuvre sortis de l'atelier de la Villa des Brillants, comme *Les Bourgeois de Calais* ou le *Balzac*. Il n'hésite pas à donner son avis critique sur le travail de son maître, avec qui il partage le goût pour les antiquités gréco-romaines. En 1909, il réalise le buste de Rodin, à la fois hommage et marque d'émancipation. Bourdelle habite un pavillon route des Gardes, depuis lequel il peint des paysages. Il fréquente, entre autres artistes de l'époque, Isadora Duncan, à la période où celle-ci a installé son école de danse dans l'hôtel de Bellevue. C'est d'ailleurs elle qu'il représente en 1912 sur un bas-relief pour le théâtre des Champs-Elysées.

Buste de rodin, Antoine Bourdelle.

Mateo Hernandez

À cette même période, un sculpteur espagnol quitte son pays sans le sou. Douze ans plus tard, lorsqu'il s'installe rue Alexandre-Guilmant en 1925, Mateo Hernandez est devenu un artiste reconnu, maître de la « taille directe », lauréat du Grand Prix de sculpture pour sa *Panthère de Java*, acquise par le Metropolitan Museum de New York en 1935. Dans son jardin, les animaux en pierre et son monumental *Sculpteur Assis* côtoient des bêtes bien vivantes, poissons, canaris et poules, mais aussi des renards, un chacal, un hibou grand-duc, un kangourou, un aigle, un ours… Des sources d'inspiration inépuisables pour cet artiste qui disait comprendre ses compagnons de vie.

EN DATES

1909
Buste de Rodin, Antoine Bourdelle (Paris, musée Bourdelle)

1922-25
Panthère de Java, Mateo Hernandez (New York, Metropolitan Museum)

1953
Le Serpent de feu, François Stahly (Meudon, musée d'art et d'histoire)

1959
Sculpture relief, Jean Arp (Clamart, Fondation Arp)

Jardin des sculptures, musée d'art et d'histoire.

Francois Stahly

Francois Stahly est une autre de ces grandes figures meudonnaises. Pétri des principes du Bauhaus et de la recherche en architecture, il réalise des projets avec Marcel Duchamp, Max Ernst, Jean Arp, participe au groupe d'artistes « Témoignage », installe son atelier dans une ancienne orangerie à Meudon en 1948 et enseigne aux Universités de Berkeley, d'Aspen, de Washington et de Seattle, où il réalise plusieurs œuvres. Membre de l'Académie des Beaux-Arts, Chevalier de la Légion d'Honneur et Officier des Arts et des Lettres, François Stahly est mort en 2006 à Meudon. Le musée d'art et d'histoire possède plusieurs de ses œuvres.

Square François Stahly.

Et bien d'autres

Jean Arp et Sophie Taeuber, Parvine Curie, André Bloc, Denys Chevalier, les fondeurs d'art Turriddu et son fils Gilbert Clémenti… De nombreux autres grands noms de la sculpture ont marqué Meudon de leur empreinte. En témoignent leurs œuvres exposées au musée et dans son jardin, ou encore disséminées dans les parcs de la ville. **I MH**

Cette page a été réalisée en collaboration avec les Amis de Meudon et les archives municipales.

Chloroville 162.indd 31 26/12/2018 16:09

LISTE MEUDON C'EST VOUS

Meudon c'est vous vous présente ses meilleurs vœux pour 2019

Que 2019 vous apporte à chacun d'entre vous, et à toutes celles et tous ceux qui vous sont chers, la santé et le bonheur. Que cette nouvelle année soit ainsi celle de nouveaux accomplissements personnels et professionnels.

A l'orée de 2019, un regard sur l'année écoulée nous dit combien les mois prochains seront importants pour notre pays et l'Europe.

Nous vivons dans un monde en pleine mutation, balloté par des tensions géopolitiques lourdes de menaces, où les nationalismes et les populismes de toutes sortes, essayent de s'emparer du pouvoir, et si l'on peut choisir en toute inconscience de l'ignorer, voire préférer regarder de l'autre côté en croyant qu'une fois de plus le temps fera son œuvre et que l'on pourra passer à autre chose dès lors que la poussière sera retombée sur les soubresauts de mouvements que l'on croit sans lendemain et dont on pense, parfois non sans motifs, qu'ils sont dénués de cohérence alors pourtant que les raisons de la colère sont profondes et disent beaucoup sur notre époque, il est urgent d'agir pour réparer les fractures de notre société !

Notre groupe a souvent exprimé dans ces colonnes[1] la nécessité de répondre à l'urgence sociale, démocratique et écologique. Nous avons depuis 2008 porté et réussi à concrétiser nombre de propositions pour y répondre à notre échelle communale ou communautaire. Nous ne reviendrons pas sur les causes du mouvement dit des « gilets jaunes », disséqué à longueur de pages dans les journaux et dans les media audiovisuels. Tout le monde mesure cependant que cette révolte protéiforme partie de moches ronds-points, sorte d'***uberisation* des mouvements sociaux**, nous oblige tous à penser le monde avec une acuité renouvelée et une attention toujours plus forte aux personnes fragilisées par l'atomisation de nos sociétés accélérée dans le passé par certaines dérégulations. Au sein de notre groupe, les analyses et les propositions sont riches de leur diversité. Nous en faisons un levier d'action pour rechercher les solutions les plus pragmatiques afin de répondre aux enjeux locaux. Nous voulons œuvrer en commun car ce qui est devant nous exige une éthique de la responsabilité. C'est notre devoir d'élus.

S'il fallait retenir une seule chose à l'heure de ces vœux, ce serait le fait que nos sociétés sont en tension extrême comme à chaque fois qu'une révolution industrielle – aujourd'hui celle accélérée par le numérique - bouleverse les rapports économiques et sociaux ; et que s'impose l'impérieuse nécessité de réinventer un nouveau contrat social. Ce n'est pas la tâche la plus facile. C'est la plus exaltante.

Réinventons donc un nouveau partage. Pensons un nouveau partage des richesses fondé sur une économie de l'innovation responsable mais sans réveiller les chimères de confrontations sociales paralysantes payées au prix fort des mauvais compromis ; pensons le partage du pouvoir et l'irruption du citoyen partout où il peut - dans le respect de l'Etat de droit et des contre-pouvoirs - participer utilement à une démocratie représentative aérée ; imaginons le partage intelligent des ressources naturelles en bâtissant une transformation écologique s'appuyant sur les nouvelles technologies et une culture de la responsabilité individuelle. Personne ne doit être laissé sur le chemin du monde qui vient.

MEUDON C'EST VOUS et ses élus : Marc Mossé (La République En Marche), Denis Maréchal (PS), Bouchra Touba (PS), Philippe Caramelle (La République En Marche).

[1] Nous prions les lecteurs de nous excuser pour les récents blancs sur notre espace d'expression, liés à une réorganisation du groupe. Cet apparent silence ne nous a pas empêché d'obtenir des résultats concrets pour le bien des meudonnaises et meudonnais comme le budget participatif et les comités de quartier. Parfois certains font du bruit pour masquer leur vacuité. Qu'on nous pardonne d'avoir préféré les résultats aux mots.

LISTE MEUDON TERRE DE TALENTS, DE SOLIDARITÉ, D'AVENIR

À l'heure où nous imprimons ce magazine, la tribune de la liste Meudon terre de talents, de solidarité, d'avenir ne nous a pas été communiquée.

LISTE DE L'AIR ! RASSEMBLEMENT DES CITOYENS, ÉCOLOGISTES ET RADICAUX

Pourquoi continuer à y croire ?

Je vous souhaite une belle et heureuse année 2019. Qu'elle vous apporte la santé, la joie au quotidien et de nombreux projets.
Nous sommes aujourd'hui à la croisée des chemins et nous devons trouver le bon équilibre entre transition écologique, qui s'impose à nous, justice sociale et fiscale, que nous devons absolument assurer et endettement public, que nous devons endiguer. C'est sur ces fondements que je me suis engagé en politique, comme tant d'autres.

Jusqu'au mois de mars il va être organisé un grand dialogue dans tout le pays, avec les citoyens, avec les corps intermédiaires, les élus, pour remettre sur la table toutes les données de notre pacte social. J'espère que la colère que je comprends se transformera en force apaisée et constructive, que la violence que je condamne de toute mes forces disparaîtra et que la parole politique retrouvera enfin toute sa crédibilité aux yeux de tous.

Loïc Le Naour - loic.le-naour@mairie-meudon.fr
Pour le comité La République En Marche Meudon

Chloroville 162.indd 32 26/12/2018 16:09

LISTE **MEUDON ENSEMBLE**

L'Histoire de notre pays a fait de la commune le premier centre démocratique, la première cellule de la vie politique et de l'expression publique. Ce maillage unique, nous le devons à Mirabeau qui, face à Condorcet ou Sieyès, défendait la transformation en commune des 44 000 paroisses de l'Ancien régime. C'est donc cette philosophie faisant la part belle à un fort ancrage local qui s'est essaimée sur l'ensemble du territoire au lendemain de la Révolution française.

Ce modèle est une exception, les chiffres ne s'y trompent pas. La France est, de loin, le pays d'Europe ayant le plus de villes et villages sur son territoire. Certains y verront un excès, un trop-plein, une surenchère qu'il faudrait réduire à tout prix, à coups de fusion et de suppression. D'autres, dont nous sommes, préfèrent y voir un riche héritage historique, qui se traduit par l'attachement sincère des Français à leurs communes. Nos concitoyens sont en effet plus de 75 % à affirmer avoir une bonne image de leurs communes, et cela toute tendance politique confondue.

Il est évident que la commune est l'expression locale de notre République et c'est cette proximité qui explique aussi cette forte popularité, à contre-courant de la centralisation excessive et du poids de la technocratie, de Bruxelles à Bercy. Pour autant, ce plébiscite nous oblige, car il se traduit en attentes toujours plus fortes de la part de nos concitoyens, qu'il n'est pas toujours possible de satisfaire. La crise de confiance, si ce n'est de défiance, envers le monde politique, et qui s'est encore exprimée ces dernières semaines n'atteint pas les Maires. Au contraire, ce sont eux que le pouvoir vient chercher pour trouver une issue à la crise. C'est une réalité, les moyens accordés aux villes et villages diminuent, mais les besoins et les sollicitations augmentent. Ce paradoxe génère une tension qui ne peut que créer des frustrations et des déceptions, abîmant ainsi l'image de la structure locale et la confiance qui est placée en elle.

Or, dans un contexte si fort de rejet du politique, il nous apparaît plus que fondamental de protéger notre modèle communal unique qui fait tant, chaque jour, pour les Français. Les communes sont des acteurs irremplaçables dans leur quotidien, les nombreux services publics qu'elles fournissent les accompagnent à chaque étape de leurs vies. Elles tissent et retiennent les fils du lien social pour lutter contre l'exclusion des plus fragiles, tache ô combien nécessaire dans un monde de plus en plus individualiste. Elles sont les chevilles ouvrières de la démocratie de proximité en favorisant l'expression locale, l'échange, le débat et la concertation publique, en associant toujours plus le citoyen à la prise de décision. Elles sont les artisanes patientes et déterminées de la culture, de la sécurité, de la tranquillité et de toutes les politiques publiques qui font la richesse et la valeur de la vie de proximité. Elles sont l'incarnation de la République dans ce qu'elle a de plus concret, de la métropole tournée vers le monde au petit village attaché à son terroir.

Il apparaît alors fondamental de protéger ce modèle et de le revaloriser, tant cet équilibre précaire de la démocratie local est menacé aujourd'hui. Trop de maires abandonnent leur mandat en cours de route, ou renoncent à se représenter, s'estimant déconsidérés face aux procès injustes et aux discours stigmatisant, parfois venant du plus haut niveau de l'État. Ce n'est pas acceptable. Si le renouvellement des élus est indispensable, leur désengagement face à l'ampleur des difficultés doit nous interpeller et nous amener à réagir.

Aussi, nous appelons de nos vœux que 2019 constitue une véritable réhabilitation du rôle de l'élu local, c'est une condition *sine qua non* de la revitalisation de notre démocratie, si souvent bousculée. Il est nécessaire de remettre en lumière les réalisations, les innovations, mais aussi l'inlassable engagement des maires et de leurs équipes. Car souvent, le maire est à la fois le premier recours et le dernier espoir pour nombre de nos concitoyens. Il est le point de contact opérationnel entre les valeurs qui font notre Nation et l'humanisme de proximité, celui des petits gestes du quotidien.

Cette revalorisation passera nécessairement par une simplification administrative. L'exemple du mille-feuilles métropolitain est particulièrement parlant. À ce titre, nous attendions mieux du gouvernement et du président de la République, symbole du nouveau monde, que la nomination de deux anciens membres du parti communiste pour présider la Société du Grand Paris et pour réfléchir à l'avenir de la Métropole…

Il nous faut restaurer à sa juste place la commune et ses élus dans les têtes et les cœurs. Plus que jamais, la commune doit être, et sera, aux avant-postes dans le combat pour une République plus efficace, plus innovante et plus humaine. Tout à la fois ancrée dans l'histoire et moderne, la commune est véritablement l'institution d'avenir du XXIe siècle.

La majorité municipale
Liste Meudon Ensemble

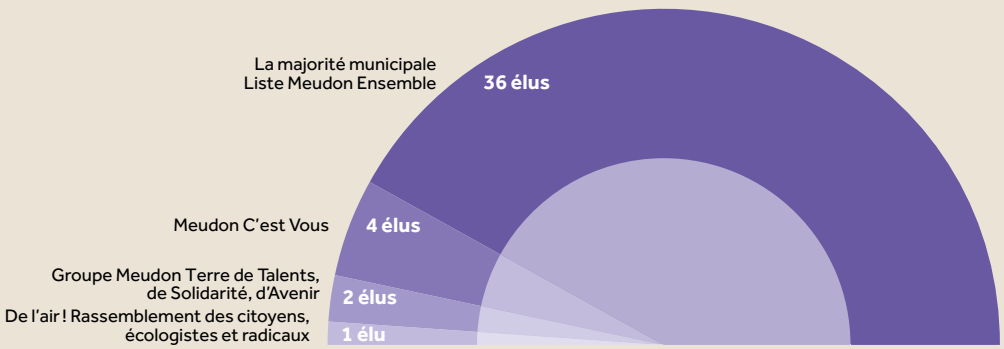

En application de la loi du 2 février 2002 relative à la démocratie de proximité, un espace d'expression est réservé aux groupes politiques composant le conseil municipal. Les textes, informations et chiffres publiés engagent l'unique responsabilité de leurs auteurs et reflètent leur seule opinion.

Chloroville 162.indd 33 26/12/2018 16:09

AGENDA

16 LEVERS DE SOLEIL

DU 2 AU 5 JANVIER

STAGE
Initiation à la sculpture
Stage vacances à la carte. Chaque demi-journée est consacrée à la rencontre avec une technique et un artiste.
De 14 h 30 à 17 h 30 / Musée d'art et d'histoire / de 6 à 11 ans 36 €/ Demi-journée ou 130 € forfait de 4 demi-journées 06 12 77 62 86 ou atelier.de.thomasine@gmail.com

DIMANCHE 6 JANVIER

SPORT
Roller en famille
Tous les dimanches de 10h à 12h Complexe sportif Marcel Bec seineouest.fr

SPORT
Coaching course à pied
Tous les dimanches de 10h à 12h Complexe sportif Marcel Bec seineouest.fr

SPECTACLE
Show magique !
Le spectacle de Noël russe inédit, organisé par les associations MIR Franco-Russe et Meudonsk.
11h / Complexe René-Leduc Enfants : 10 € (réduit), 15 € (plein), adultes 8 € (réduit), 10 € (plein) / Réservations et paiement à l'avance : associationfrancorusse@gmail.com ou 15 rue René-Louis Lafforgue, 92990 Châtenay-Malabry

CONCERT
Concert de Jazz
Avec le pianiste Samy Andriamanoro et la Chanteuse Tendri Manjakanirina.
18h / Temple de Meudon, 14 rue du Bassin / Participation libre Réservations : pleinjeu@free.fr 06 09 76 29 23

LUNDI 7 JANVIER

ATELIER
Ateliers libres
Les lundis et jeudis de 13h30 à 16h / Centre social Millandy Accès libre et gratuit / Matériel non fourni / 01 41 07 94 79

ATELIER
De fil en aiguille
Les lundis de 13h30 à 16h Centre social Millandy / Accès libre et gratuit / Matériel non fourni / 01 41 07 94 79

DU 8 JANVIER AU 23 FÉVRIER

CONCOURS POÉTIQUE
« La Beauté »
Rédigez un poème sur le thème « La Beauté » de 20 lignes maximum.
Déposez-le à la Médiathèque ou envoyez-le par mail à anne.benoist@mairie-meudon.fr, en indiquant vos nom, prénom, adresse mail, téléphone et la catégorie souhaitée (jeune jusqu'à 16 ans ou adulte à partir de 17 ans).

MARDI 8 JANVIER

CINÉ-THÉ
Pupille
Voir pade 41
15h / 4 € pour tous avec un thé Espace culturel Robert-Doisneau

ATELIER
1, 2, 3… cuisinez !
Un cours d'initiation à la pâtisserie, dédié aux petits gourmands. Animé par Barbara De Labriffe.
De 17h15 à 18h45 / L'Avant Seine Tarifs à la séance selon taux d'effort / Inscription au 01 41 14 65 00 ou avantseine@mairie-meudon.fr

ATELIER
Ateliers libres
Les mardis et mercredis de 10h à 12h / L'Avant Seine / Gratuit en accès libre / 01 41 14 65 00 avantseine@mairie-meudon.fr

NUMÉRIQUE
Informa'zone
Pour toutes vos démarches, des PC sont mis à votre disposition.
Les mardis et mercredis de 10h à 12h / L'Avant Seine / Gratuit et en accès libre (sous réserve de la disponibilité de la salle) 01 41 14 65 00 avantseine@mairie-meudon.fr

DANSE
Noé / Malandain Ballet Biarritz
Après *Cendrillon*, Thierry Malandain signe cette nouvelle création basée sur le mythe du Déluge. Sur la musique de Rossini, *Massa di Gloria*, les 22 danseurs de ce ballet néo-classique, s'élancent dans une danse toujours plus sophistiquée.
20h45 / Centre d'art et de culture 01 49 66 68 90 / 01 41 14 65 50 sorties.meudon.fr

MERCREDI 9 JANVIER

ATELIER
Initiation théâtrale
L'enfant apprend à raconter des histoires en utilisant le corps à partir dimprovisations et de jeux ludiques de mime.
Les mercredis de 10h à 11h30 L'Avant Seine / Inscription : 06 10 64 40 26 bricaleri@gmail.com

EN FAMILLE
1, 2, 3… jouez !
Ce trimestre place aux châteaux forts et princesses.
Les mercredis et samedis de 10h à 12h et de 14h à 18h30 / L'Avant Seine / 2 ans et plus / Gratuit en accès libre et accompagné d'un adulte / 01 41 14 65 00 avantseine@mairie-meudon.fr

CONSEIL
Urbanis – info habitat
Accompagnement dans vos projets, conseils et assistance pour les demandes de financement et le suivi des travaux.
De 11h à 13h / Hôtel de Ville Accès libre et conseils gratuits 01 41 10 81 10 / urbanis.fr

EN FAMILLE
Croc'histoires
11h / 2-5 ans / Médiathèque de Meudon centre

ATELIER
Atelier ludique d'anglais
English Forever offre aux enfants de 3 à 5 ans et de 6 à 10 ans, une découverte de l'anglais à travers le jeu, les chansons et autres supports ludiques *(lire aussi page 23)*.
Les mercredis : groupes 1 et 2 De 14 h 30 à 15h30 (3-5 ans) de 16h à 17h (6-10 ans) / L'Avant Seine / 75 € pour l'ensemble du trimestre + 10 € d'adhésion à l'année / Inscription : 01 41 14 65 00 avantseine@mairie-meudon.fr

ATELIER
1, 2, 3… cuisinez !
De 17h15 à 18h45 / L'Avant Seine Tarifs à la séance selon taux d'effort / Inscription

Chloroville 162.indd 34 26/12/2018 16:09

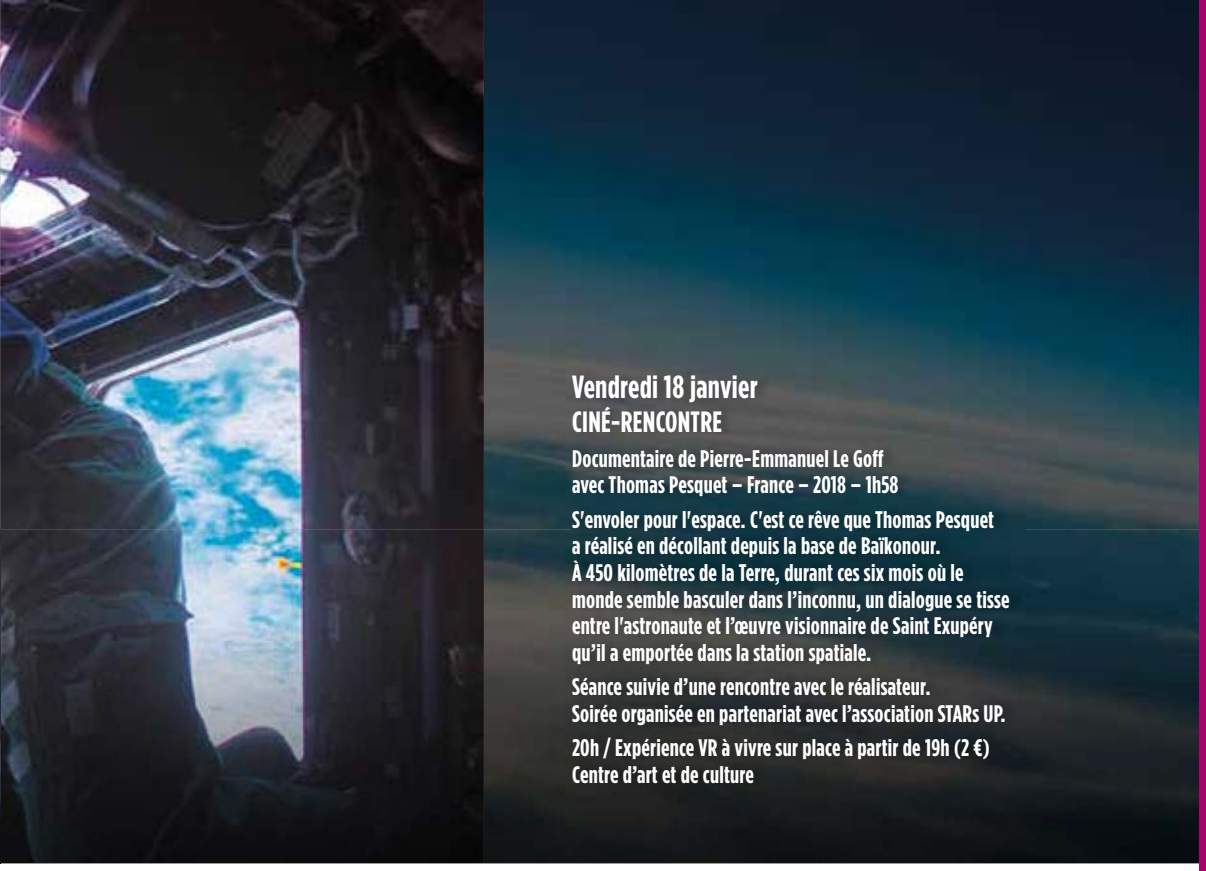

Vendredi 18 janvier
CINÉ-RENCONTRE

Documentaire de Pierre-Emmanuel Le Goff avec Thomas Pesquet – France – 2018 – 1h58

S'envoler pour l'espace. C'est ce rêve que Thomas Pesquet a réalisé en décollant depuis la base de Baïkonour. À 450 kilomètres de la Terre, durant ces six mois où le monde semble basculer dans l'inconnu, un dialogue se tisse entre l'astronaute et l'œuvre visionnaire de Saint Exupéry qu'il a emportée dans la station spatiale.

Séance suivie d'une rencontre avec le réalisateur. Soirée organisée en partenariat avec l'association STARs UP.

20h / Expérience VR à vivre sur place à partir de 19h (2 €) Centre d'art et de culture

01 41 14 65 00
avantseine@mairie-meudon.fr

JEUDI 10 JANVIER

EN FAMILLE

Espace enfants/parents

L'espace enfants parents permet au tout petit (0 à 6 ans) et à l'adulte référent qui l'accompagne de partager des moments de plaisir dans les jeux et les échanges, chacun à son rythme.
Les jeudis de 9h30 à 11h30
L'Avant Seine / Gratuit
en accès libre et anonyme
01 41 14 65 00
avantseine@mairie-meudon.fr

CONFÉRENCE

Les mythes en musique : Orphée dans tous ses états

Université Rodin. Par Marie-Aude Fourrier, conférencière, intervenante en musique et arts
9h45 /Potager du Dauphin
Infos et inscriptions aux billetteries du Centre d'art et de l'espace Doisneau / Cycle de 8 conférences accessible sur inscriptions ou carte découverte
sorties.meudon.fr

CONSEILS

Emploi des jeunes

Permanence de la Mission Locale à l'Avant Seine : emploi, stages, formation, alternance...
Les jeudis de 14h à 17h sans rendez-vous, en dehors des vacances scolaires, pour les 16/25 ans / 01 55 95 04 07 ou www.seineouest-entreprise.com

CINÉ CONFÉRENCES

Les contes de l'univers

Université Rodin / Jeudis du CNRS / 14h15 / Espace Robert Doisneau / Entrée libre et gratuite

CINÉ CLUB

Charade (vost)

Comédie de Stanley Donen avec Audrey Hepburn
USA - 1963 - 1h54
Regina, qui comptait demander le divorce, apprend le meurtre de son mari... La victime aurait caché un magot qui suscite beaucoup de convoitise...
À partir de 20h avec un apéritif 4 € / En partenariat avec l'association Meudon 7e Art
Centre d'art et de culture

VENDREDI 11 JANVIER

TOUT-PETITS

Mini Croc'histoires

9h45-10h15 et 10h30-11h
- de 4 ans / Médiathèque de Meudon-la-Forêt

SAMEDI 12 JANVIER

CINÉ-BOUT'CHOU

Arthur et la magie de Noël

Animation – Japon - 2018 – 0h40
Il n'y a bien que les adultes pour penser que les bonshommes de neige restent dans le jardin en attendant sagement de fondre ! Dès que les grands ont le dos tourné, la magie de Noël opère et tout le monde part à l'aventure ! Programme de 2 court-métrages.
10h : accueil (jeux + café offert pour les parents) / 10h45 : projection / 4 € / Centre d'art et de culture

ATELIER

Atelier ludique d'anglais

Les samedis : groupes 3 et 4
De 10h à 11h (3-5 ans) / De 11h30 à 12h30 (6-10 ans) / L'Avant Seine / 75 € pour l'ensemble du trimestre + 10 € d'adhésion à l'année / Inscription au
01 41 14 65 00
avantseine@mairie-meudon.fr

ATELIER

1, 2, 3... chantez !

Et si on chantait ensemble ? Venez partager un moment convivial autour du chant. Aucun niveau prérequis, venez comme vous êtes et comme vous chantez !
Les samedis de 10h à 11h30
L'Avant Seine / Tarifs selon taux d'effort / Inscription au
01 41 14 65 00
avantseine@mairie-meudon.fr

LIVRES

Le petit salon

11h / Tout public / Médiathèque de Meudon-la-Forêt

ATELIER

1, 2, 3... Créez !

Ateliers d'Arts plastiques et créatifs. Venez dessiner, peindre, créer sur différents supports tels que le papier, le bois, la terre et le papier mâché. Animé par Sylvie Kokhno.
Les samedis de 14h à 16h
L'Avant Seine / Tarifs selon taux d'effort / Inscription au
01 41 14 65 00
avantseine@mairie-meudon.fr

DIMANCHE 13 JANVIER

CYCLE JAPON / KORE-EDA

La saveur des Ramen (vost)

Drame de Eric Khoo
Japon – 2018 – 1h30
Masato, jeune chef de Ramen au Japon, a toujours rêvé de partir à Singapour pour retrouver le goût des plats que lui cuisinait sa mère quand il était enfant. Alors qu'il entreprend le voyage culinaire d'une vie, il découvre des secrets familiaux profondément enfouis.
14 h 30 / Centre d'art et de culture

AGENDA

LA SCIENCE SE LIVRE

MERCREDI 6 FÉVRIER

ATELIER JEUNESSE

L'Homme, agitateur d'animal

Les enfants découvrent les dégâts provoqués par la pollution sur le monde animal. Avec Les Savants fous.
14h et 15h15 / 6-12 ans
Médiathèque de Meudon-la-Forêt
Réservation au 01 41 14 00 70

ATELIER FAMILLE

9 m² de terre à inventer

Sous forme d'une sorte de jeu de rôle de 15 à 30 mn, il va falloir dialoguer pour prendre une décision collective. Pas si simple... Avec l'association Bêta-Pi
De 10h à 13h et de 14h à 18h
À partir de 8 ans
Médiathèque de Meudon centre

MERCREDI 13 FÉVRIER

ATELIER JEUNESSE

Du grabuge au jardin

Observation anatomique, relations entre les espèces, chaîne alimentaire... : vous saurez tout sur les différents « petits habitants » des jardins. Avec Exploradôme.
14h et 15h15 / 7-9 ans
Médiathèque de Meudon-la-Forêt
Réservation au 01 41 14 00 70

ATELIER FAMILLE

9 m² de terre à inventer

De 10h à 13h et de 14h à 18h
À partir de 8 ans
Médiathèque de Meudon centre

SAMEDI 16 FÉVRIER

CONFÉRENCE-DÉBAT

La relation homme-animal : source d'évolution de notre société ?

Bernadette Casper, psychomotricienne et équithérapeute, interroge l'apport de l'animal au niveau social, thérapeutique et éducatif.
16h / Tout public / Potager du Dauphin

Chloroville 162.indd 35 26/12/2018 16:09

© DR

06//01 SHOW MAGIQUE !

© Nicolas Fagot

18//01 CONCERT CLUB

© Giovanni Cittadini Cesi

24//01 VOUS N'AUREZ PAS MA HAINE

CYCLE JAPON / KORE-EDA

Une affaire de famille (vost)

Drame de Kore-Eda
Japon – 2018 – 2h01
Au retour d'une nouvelle expédition de vol à l'étalage, Osamu et son fils recueillent dans la rue une petite fille qui semble livrée à elle-même. D'abord réticente à l'idée d'abriter l'enfant pour la nuit, la femme d'Osamu accepte de s'occuper d'elle lorsqu'elle comprend que ses parents la maltraitent.
16h30 / Centre d'art et de culture

DU 16 AU 18 JANVIER

MASTER-CLASS

Aquarelle

Avec Marc Folly. Niveau intermédiaire ou confirmé.
De 9h30 à 17 h 30 / Ateliers du Val / 225 € les 3 jours + 25 € adhésion / Matériel non fourni 06 01 74 29 39 / Académie d'art de Meudon

DU 16 JANVIER AU 10 MARS

EXPOSITION

Anne Vignal – Intermezzo

Peinture, installation et performance musique-peinture.
Vernissage mercredi 16 janvier à 19h / Performance peinture et musique live (David Pouradier Duteil, Archimusic) mercredi 6 février à 19h / Exposition en accès libre / Centre d'art et de culture

MERCREDI 16 JANVIER

EN FAMILLE

Mercredi-créa en famille

Une rencontre entre parents afin d'échanger et de définir ensemble une programmation trimestrielle d'activités les mercredis (manuelle, expressive, culinaire, sortie).
De 14h à 16h / centre social Millandy / Gratuit sur inscription 01 41 07 94 79

ATELIER

Mercredi des enfants

« Marchande éco responsable », saisonnalité des aliments provenant d'une agriculture respectueuse… un monde passionnant à expérimenter à l'aide de jeux écologiques.
De 14h à 18h / Maison de la nature et de l'arbre / Tout public Entrée libre et gratuite 0 800 10 10 21

CINÉ THÉ

Le gendre de ma vie

Comédie de François Desagnat avec Kad Merad
France – 2018 – 1h40
Stéphane et Suzanne sont parents de trois jeunes femmes. Le tableau peut sembler idéal mais Stéphane n'a jamais eu de fils et a toujours rêvé d'en avoir. Pour combler cette frustration, il s'accapare ses gendres et en tombe plus vite amoureux que ses filles.
15h / Espace culturel Robert-Doisneau

ATELIER

C'est l'hiver, je réalise un paysage

Observation de la nature dans le jardin et les collections du musée. Réalisation d'une peinture de paysage.
De 15h à 17h / Musée d'art et d'histoire / de 6 à 11 ans / 18 € ou 60 € forfait de 4 ateliers 06 60 65 00 84 ou contact@lesartsbuissonniers.fr

RENCONTRES-MÉMOIRE

Faire face à l'ennui des malades d'Alzheimer

De 15 à 17h / Café de la Paix 1 place Jean-Jaurès Gratuit / 01 46 42 22 16 www.francealzheimer.org/92

THÉÂTRE

Faisons un rêve

De Sacha Guitry.
Mise en scène : Nicolas Briançon.
Une comédie de boulevard à savourer avec humour et légèreté. Dernières places disponibles !
20h45 / Centre d'art et de culture / Réservation 01 49 66 68 90 ou 01 41 14 65 50 sorties.meudon.fr

JEUDI 17 JANVIER

EN FAMILLE

1, 2, 3… parents bébés

Le massage pour bébé est un formidable outil pour renforcer le lien avec votre bébé, communiquer avec lui autrement, soulager certains petits maux.
Groupe 2 / 5 séances : 75 € Inscription au 01 41 14 65 00 avantseine@mairie-meudon.fr

CONFÉRENCE

Les mythes en musique : Les Troyens, une vraie saga

Université Rodin. Par Marie-Aude Fourrier
9h45 / Potager du Dauphin Inscriptions aux billetteries du Centre d'art et de l'espace Doisneau / sorties.meudon.fr

CONFÉRENCE

Les mythes dans l'art : Mythes et Éros

Université Rodin. Par Géraldine Bertault, historienne de l'art et conférencière (L'Art et la Manière).
14h15 / Potager du Dauphin Infos et inscriptions aux billetteries du Centre d'art et de l'espace Doisneau sorties.meudon.fr

VENDREDI 18 JANVIER

CONCERT CLUB

Le studio musique de l'espace Doisneau vous invite à découvrir 2 ou 3 jeunes groupes sur une scène improvisée à l'espace Doisneau.
20h / Espace Robert-Doisneau Entrée libre et gratuite En partenariat avec Le Réacteur à Issy-les-Moulineaux

DU 19 JANVIER AU 2 FÉVRIER

STAGE

Photographie

Le portrait, avec Joseph Fandre.
De 10h à 13h / Ateliers du Val Ouvert à tous / 105 € les 3 séances + 25 € adhésion 06 01 74 29 39 / Académie d'art de Meudon

SAMEDI 19 JANVIER

EN FAMILLE

1, 2, 3… parents bébés

Groupe 1 / L'Avant Seine 5 séances : 75 € Inscription au 01 41 14 65 00 avantseine@mairie-meudon.fr

FAMILLE

Croc'Histoires

11h / 2-5 ans / Médiathèque de Meudon-la-Forêt

LIVRES

Rencontre d'auteur : Jean-François Merle

Jean-François Merle est éditeur, auteur, traducteur : c'est dire s'il connaît bien les dessous du milieu littéraire, cadre de son roman « Le grand écrivain » !
11h / Tout public / Médiathèque de Meudon centre

ATELIER

Rencontres et échanges

De 12h à 14h : échanges de recettes / de 14h à 17h : échange autour des nouvelles technologies ou jeux de société Inscription au 07 67 25 63 51 partageages@gmail.com

ATELIER JEUNES

Scratch

Initiation au code informatique pour créer des séquences animées ou un petit jeu vidéo. Développeurs en herbe bienvenus !
De 14 h 30 à 16h30 / Espace numérique de Meudon-La-Forêt Réservation au 01 41 14 65 18 2,50 €

ATELIER

La sculpture au musée, je découvre le modelage

15h-17h / Musée d'art et d'histoire / 6-11 ans / 18 € ou 60 € forfait de 4 ateliers 06 60 65 00 84 ou contact@lesartsbuissonniers.fr

THÉÂTRE

Nuit de la lecture

Allan Rossett propose une lecture théâtrale de sa nouvelle pièce *Meuf de pique*, occasion de découvrir les coulisses de l'élaboration d'une œuvre. La lecture sera suivie d'un échange avec l'auteur et les comédiens Laetitia Leloutre et Antoine Doignon.
18h / Tout public / Médiathèque de Meudon centre

DIMANCHE 20 JANVIER

ATELIER

Dimanche découverte

« Des champignons et des arbres », partons à la rencontre des champignons amis ou ennemis des végétaux. Leur observation nous permettra de réaliser un « herbier » très original.
De 14h à 18h / Maison de la nature et de l'arbre / Tout public Entrée libre et gratuite 0 800 10 10 21

CINÉMA

À la recherche de Vivian Maier

Film de C. Siskel et J. Maloof (2014) (1h24). Cycle Cinéma et Photographie (1/3).
Vivian Maier était inséparable de son Rolleiflex et prit plus de 100 000 photographies sans jamais les montrer…

Chloroville 162.indd 36 26/12/2018 16:09

© DR

25//01 FARGO

© DR

26//01 FÉLOCHE

© DR

27//01 DUO « DEUX RIVES »

L'une des plus grandes Street Photographers du XXe siècle.
17h / Le petit cinéma de Meudon
À Strate l'école de design, 27 avenue de la Division Leclerc, Sèvres
le-petit-cinema-de-meudon.com

LUNDI 21 JANVIER

ATELIER
Ateliers libres
Journée continue et repas partagé / de 9h30 à 16h / Centre social Millandy / Accès libre et gratuit / Matériel non fourni
01 41 07 94 79

MARDI 22 JANVIER

THÉÂTRE
Fahrenheit 451
D'après Ray Bradbury.
Adaptation et mise en scène : Florian Goetz et Jérémie Sonntag.
En décrivant une société qui se prive des livres en les brûlant, l'auteur révèle l'importance de la littérature dans nos vies.
Dernières places disponibles !
20h45 / espace culturel Robert-Doisneau / Réservation
01 49 66 68 90 ou 01 41 14 65 50
sorties.meudon.fr

MERCREDI 23 JANVIER

CONSEILS
Urbanis – info habitat
De 9h30 à 12h / Centre social Millandy / Accès libre et conseils gratuits / 01 41 10 81 10
urbanis.fr

ATELIER
Mercredi des enfants
Les participants étudieront les différentes parties d'un végétal : leur fonctionnement, leur utilité et leur rôle dans le changement climatique.
De 14h à 18h / Maison de la nature et de l'arbre / Tout public
Entrée libre et gratuite
0 800 10 10 21

ATELIER
Les décors peints du musée, je joue avec les arabesques et la peinture
De 15h à 17h / Musée d'art et d'histoire / De 6 à 11 ans / 18 € ou 60 € forfait de 4 ateliers
06 60 65 00 84 ou
contact@lesartsbuissonniers.fr

JEUNESSE
Club ados
15h / 11-17 ans / Médiathèque de Meudon-la-Forêt

JEUDI 24 JANVIER

CONFÉRENCE
Les mythes dans l'art : Jardins mythiques
Université Rodin.
Par Géraldine Bertault.
14h15 / Potager du Dauphin
Inscriptions aux billetteries du Centre d'art et de l'espace Doisneau / sorties.meudon.fr

THÉÂTRE
Vous n'aurez pas ma haine
D'après le récit d'Antoine Leiris.
Mise en scène : Benjamin Guillard.
Avec Raphaël Personnaz. Molière du meilleur seul en scène 2018. Au lendemain des attentats de Paris où il a perdu sa femme, Antoine Leiris publie une lettre sur les réseaux sociaux, qui deviendra un livre avant d'être porté à la scène.
Dernières places disponibles !
20h45 / centre d'art et de culture / Réservation
01 49 66 68 90 ou 01 41 14 65 50
sorties.meudon.fr

VENDREDI 25 JANVIER

TOUT-PETITS
Mini Croc'Histoires
De 9h45 à 10h15 et de 10h30 à 11h / - de 4 ans / Médiathèque de Meudon centre

COUP DE CŒUR DES « RESSORTIES »
Fargo (vost)
Drame / Policier de J. et E. Coen
1996 – USA – 1h37
Un vendeur de voitures d'occasion endetté fait enlever sa femme par deux petites frappes afin de toucher la rançon qui sera versée par son richissime beau-père. Mais le plan ne va pas résister longtemps à l'épreuve des faits et au flair d'une policière enceinte… Lauréat de 2 Oscars (Meilleure actrice et Meilleur scénario original) et Prix de la Mise en Scène au Festival de Cannes 1996
20h30 / Centre d'art et de culture

SAMEDI 26 JANVIER

MUSIQUE
L'instant musical : club d'écoute
Les bibliothécaires présenteront les albums de 2018 qui les ont séduits, émus, emballés… Apportez vous aussi vos CD pour partager vos coups de cœur !
11h / Tout public / Médiathèque de Meudon-la-Forêt

ATELIER
Cosm'éthique
(Re)découvrez les ingrédients naturels et les bienfaits des cosmétiques naturels/biologiques dans une logique de recherche de bien-être, d'économies, de sensibilisation à l'écologie dans leur quotidien. Repartez avec les produits réalisés pendant l'atelier.
14h Baume Nourrissant Multifonction - 25 €
15h30 Création Parfum 40 €
Inscription au 01 41 14 65 00
avantseine@mairie-meudon.fr

CONCERT
Festival Träce : Féloche + Deer
On retrouve sur scène la dinguerie douce et généreuse du dernier album de Féloche, « Chimie Vivante », qui réchauffe et ranime. Un show généreux à ne pas manquer !
20h30 / Espace culturel Robert-Doisneau / 17 € (tarif plein) 13,50 € (réduit) / 7,50 € (étudiants, - de 26 ans et demandeurs d'emploi)
01 41 14 65 50
sorties.meudon.fr

SCÈNE OUVERTE
MPT Comedy Club #7
Initiées par Kalif la saison dernière, les MPT Comedy Club sont des soirées Stand up destinées à promouvoir de jeunes artistes talentueux. Les scènes ouvertes auront désormais lieu tous les derniers samedis du mois !
21h / Entrée libre en échange d'une consommation
Participation au chapeau

DIMANCHE 27 JANVIER

STAGE
Initiation gravure
Avec Anne-Claire Gadenne.
De 10h-17h / Potager du Dauphin / Ouvert à tous niveaux, adolescents et adultes
115 € la journée (fournitures incluses) + 25 € adhésion
06 01 74 29 39 / Académie d'art de Meudon

ATELIER
Dimanche découverte
La période hivernale est rude pour nos amis les oiseaux qui ne migrent pas. Venez créer une boule de graisse et/ou une mangeoire, pour donner un coup de pouce à la nature.
De 14h à 18h / Maison de la nature et de l'arbre / Tout public
Entrée libre et gratuite
0 800 10 10 21

ATELIER PHILO
De la Maison pour Tous
« Gilets jaunes, Nuit Debout, ZAD… » Peut-on penser toute résistance comme un agir citoyen ? Atelier-débat animé par Flore Muguet, philosophe
15h30 / Tout public
Médiathèque de Meudon-la-Forêt

DES ATELIERS DE PRATIQUE AMATEUR POUR TOUS

Encore quelques places disponibles !
Encourager les pratiques amateur et la transmission des savoirs dans un cadre collectif, convivial et bienveillant. Tel est le principal fondement des activités de la MJC-Maison pour tous.
Une vingtaine d'ateliers hebdomadaires sont proposés, pour tous (dès 2 ans), parmi lesquels du cirque, du théâtre, de la baby gym, de l'éveil Musical…
Maison pour tous / 2 rue de la Pépinière
01 46 30 64 42 / www.mptmeudon.jimdo.com

Chloroville 162.indd 37 26/12/2018 16:09

© Patrice Quillet

02//02 FIRST® LEGO® LEAGUE

© Giulietta Verdon

05//02 YAZZ AHMED

© DR

14//02 HAMLET

CONCERT

Duo « Deux Rives » : Abderraouf Ouertani, Oud, et Patrick Villanueva, Orgue

Un duo inédit, Oud et Orgue, dans une formation qui jette un pont entre Orient et Occident.
18h / Temple de Meudon, 14 rue du Bassin / Participation libre
Réservations : pleinjeu@free.fr
06 09 76 29 23

LUNDI 28 JANVIER

CONFÉRENCE

Rodin en toutes lettres

Par Véronique Mattiussi.
Partenariat Université Auguste Rodin, musée Rodin de Meudon, Académie d'art de Meudon.
14h15 / Potager du Dauphin
Inscription auprès de l'université Auguste Rodin

MERCREDI 30 JANVIER

ATELIER

Mercredi du GEC

Atelier de travail du Groupe Emploi Cadres : « L'entretien d'embauche » animé par Joëlle Gaud.
De 9h30 à 12h30 / GEC, 6 rue de Paris / Inscriptions : gec-meudon@wanadoo.fr ou 01 46 26 18 49

FAMILLE

Croc'Histoires

11h / 2-5 ans / Médiathèque de Meudon centre

ATELIER

Mercredi des enfants

Même la ville recèle une riche biodiversité : apprenez à la connaître, la reconnaître et surtout à la protéger.
De 14h à 18h / Maison de la nature et de l'arbre / Tout public
Entrée libre et gratuite
0 800 10 10 21

ATELIER

Cosm'éthique

Crème visage au miel et à la rose
18h / Inscription au 01 41 14 65 00 avantseine@mairie-meudon.fr

JEUDI 31 JANVIER

EN FAMILLE

1, 2, 3… parents bébés

Groupe 2 / 5 séances : 75 €
Inscription au 01 41 14 65 00 avantseine@mairie-meudon.fr

CONFÉRENCE

Les mythes en musique : Invocations, le culte aux divinités

Université Rodin.
Par Marie-Aude Fourrier.
9h45 / Potager du Dauphin
Inscriptions aux billetteries du Centre d'art et de l'espace Doisneau / sorties.meudon.fr

CONFÉRENCE

Les mythes dans l'art : La figure du dragon, un mythe universel ?

Université Rodin.
Par Géraldine Bertault
14h15 / Potager du Dauphin
Inscriptions aux billetteries du Centre d'art et de l'espace Doisneau / sorties.meudon.fr

FAMILLE

Atelier parent'aise

Pour faire suite au spectacle « Vous n'aurez pas ma haine » l'équipe du pôle jeunesse famille et la thérapeute familiale du centre social vous proposent un temps d'échange et de partage sur les évènements tragiques de la vie auquel on peut être confronté.
De 20h à 22h / Espace Jules Verne / Accès libre et gratuit
01 41 07 94 79

THÉÂTRE

Les jumeaux vénitiens

De Carlo Goldoni. Adaptation et mise en scène : Jean-Louis Benoît
Pendant 3 actes échevelés, la troupe de comédiens nous entraîne dans cette comédie classique mêlant rire et émotion.
20h45 / centre d'art et de culture / Réservation
01 49 66 68 90 ou 01 41 14 65 50
sorties.meudon.fr

SAMEDI 2 FÉVRIER

PORTES OUVERTES

Village éducatif Saint-Philippe

Journées portes ouvertes les samedis 2 février, 23 mars et 25 mai
de 9h30 à 16h / 1 rue du Père Brottier / 01 46 23 62 00

ROBOTIQUE

Sixième First® Lego® League

Assistez à cet événement exceptionnel au cours duquel des équipes s'affronteront autour du thème « Into Orbit® ».
Animations pour jeune public et espace pour déjeuner sur place.
Venez nombreux !
De 10h à 18h / Complexe sportif Marcel Bec / Route du Pavillon de l'Abbé - 92190 Meudon
Entrée Libre / 01 41 14 65 18
firstlegoleague.fr
numerique-meudon.fr

MUSIQUE BAROQUE ET DANSE

ADN Baroque

Compagnie Up the Moon
Théophile Alexandre, Guillaume Vincent. Chorégraphie : Jean-Claude Gallotta. Dans ce récital lyrique chorégraphié, Théophile Alexandre chante et danse des chefs-d'œuvre et perle rares baroques, réinterprétées par le pianiste Guillaume Vincent, révélation des Victoires de la Musique.
20h45 / Centre d'art et de culture / Réservation
01 49 66 68 90 ou 01 41 14 65 50
sorties.meudon.fr

LUNDI 4 FÉVRIER

CONFÉRENCE

En marge des grandes expositions parisiennes : Le cubisme

Partenariat Académie d'art de Meudon et Université Auguste Rodin.
14h15 / Potager du Dauphin
Inscription auprès de l'université Auguste Rodin

MARDI 5 FÉVRIER

CONCERT JAZZ

Yazz Ahmed

Trompette en main, l'artiste britannique d'origine bahreïnie impose un jazz aux rythmiques envoutantes inspiré des mélodies du Moyen-Orient.
20h45 / Espace culturel Robert-Doisneau / Réservation
01 49 66 68 90 ou 01 41 14 65 50
sorties.meudon.fr

MERCREDI 6 FÉVRIER

ATELIER

Drôles de matériaux pour une sculpture, je fabrique un mobile tout léger

De 15h à 17h / Musée d'art et d'histoire / 6 à 11 ans / 18 € ou 60 € forfait de 4 ateliers
06 60 65 00 84 ou contact@lesartsbuissonniers.fr

DU 6 FÉVRIER AU 3 MARS

ESCAPE GAME

La loge du magicien mentaliste

Lire p. 8
Mercredis (12h-21h), jeudis et vendredis (16h30-21h) et week-ends (10h-22h) / Parvis du Centre d'art et de culture
À partir de 10,80 € par personne
monkeykwest.com

JEUDI 7 FÉVRIER

CONFÉRENCE

Les mythes en musique : Amour… Que d'histoires !

Université Rodin.
Par Marie-Aude Fourrier.
9h45 / Potager du Dauphin
Inscriptions aux billetteries du Centre d'art et de l'espace Doisneau / sorties.meudon.fr

CINÉ CONFÉRENCE

Esprits des 3 sommets

Jeudis du CNRS - Université Rodin.
14h15 / Espace Doisneau
Entrée libre et gratuite

VENDREDI 8 FÉVRIER

TOUT-PETITS

Mini Croc'Histoires

De 9h45 à 10h15 et de 10h30 à 11h / - de 4 ans / Médiathèque de Meudon-la-Forêt

CONCERT

Jam Session

Jeunes talents et musiciens confirmés, venez partager autour de ce format qui laisse place à la rencontre, l'interprétation et l'improvisation.
20h / Espace Robert-Doisneau
Entrée libre et gratuite / En partenariat avec le CEMC à Clamart

SAMEDI 9 FÉVRIER

LIVRES

Le petit salon

11h / Tout public / Médiathèque de Meudon-la-Forêt

SPORT

La grande fête du tennis féminin

Voir détails en page 26.
De 14h15 à 18h / complexe René-Leduc / Gratuit pour tous sauf hommes non munis d'un accessoire féminin (5 €)
Inscription : www.asmeudontennis.fr ou asm.tennis@asmeudontennis.fr

Chloroville 162.indd 38 26/12/2018 16:09

CC

16//02 PROGRAMMATION NAO

© Homard Paillette

20//02 KATA

© Vincent Muteau

21//02 R.A.G.E.

ATELIER

Création d'un robot

Une journée pour construire un robot, à partir d'un kit et d'éléments recyclés. Un intervenant spécialisé vous guidera pas à pas dans les différentes étapes de construction.

De 14 h 30 à 16h30 / Espace numérique Meudon-la-Forêt 2,50 € / Dès 10 ans

STAGE

Modelage modèle vivant

Avec Flavia Fenaroli.

De 14 h 30 à 17 h 30 / Potager du Dauphin / Ouvert à tous niveaux / 40 € la séance + 12 € participation à la rémunération du modèle + adhésion / Clôture des inscriptions le 11 janvier 06 01 74 29 39 / Académie d'art de Meudon

SAMEDI 9 FÉVRIER

CINÉMA

Le cinéma japonais contemporain

Le cinéma japonais offre une fenêtre privilégiée pour découvrir un pays et une société complexe, qui fascinent l'Occident. De nombreux extraits de films illustreront cette conférence.

16h / Tout public / Médiathèque de Meudon-la-Forêt

CONCERT

Little rock story

Quatre musiciens traversent avec humour les époques et remontent aux origines du rock, pour petits et grands. Dernières places !

19h / espace culturel Robert-Doisneau / Dès 6 ans Réservation 01 49 66 68 90 ou 01 41 14 65 50 / sorties.meudon.fr

MERCREDI 13 FÉVRIER

CINÉ-GOÛTER

ASTROBOY

À l'occasion de la Robot Party, le cinéma de Meudon et l'espace numérique s'associent pour vous proposer un film d'animation sur un jeune enfant qui découvre sa véritable nature... robotique !

14 h 30 / Espace Culturel Robert Doisneau / Tarif du cinéma

JEUDI 14 FÉVRIER

CONFÉRENCE

Les mythes en musique : Les tribulations des nymphes

Université Rodin.
Par Marie-Aude Fourrier.

9h45 / Potager du Dauphin Infos et inscriptions aux billetteries du Centre d'art et de l'espace Doisneau sorties.meudon.fr

CONFÉRENCE

Les mythes dans l'art : Allégories, symboles et mythologie...

Université Rodin.
Par Géraldine Bertault.

14h15 / Potager du Dauphin Infos et inscriptions aux billetteries du Centre d'art et de l'espace Doisneau sorties.meudon.fr

THÉÂTRE

Hamlet

D'après W.Shakespeare.
Par la compagnie Les Dramaticules.
Saluée par la critique, cette version d'Hamlet reste fidèle à l'univers décalé de cette troupe inventive. À ne pas manquer !

20h45 / Centre d'art et de culture / Réservation 01 49 66 68 90 ou 01 41 14 65 50 sorties.meudon.fr

VENDREDI 15 FÉVRIER

MUSIQUE ANCIENNE

Barlaam et Josaphat

Une version christianisée de la vie de Bouddha.
À travers des répertoires inédits, l'ensemble Dialogos explore chant, théâtre et polyphonie médiévaux en proposant une nouvelle approche des musiques anciennes.

20h45 / Église du Saint-Esprit, 2 Square de l'église, Meudon-la-Forêt / Réservation 01 49 66 68 90 ou 01 41 14 65 50 sorties.meudon.fr

SAMEDI 16 FÉVRIER

ATELIER

Programmation Nao

Découverte de l'environnement de programmation du robot Nao grâce au logiciel Choregraphe.

De 10h30 à 12h30 / Espace numérique de Meudon-La-Forêt Réservation au 01 41 14 65 18 3 €

FAMILLE

Croc'Histoires

11h / 2-5 ans / Médiathèque de Meudon-la-Forêt

LIVRES

Le petit salon

11h / Tout public / Médiathèque de Meudon centre

ATELIER JEUNES

Création d'un logo

Pour tes réalisations audiovisuelles ou pour te fabriquer un tee-shirt personnalisé.

De 14 h 30 à 16h30 / Espace numérique de Meudon-La-Forêt Réservation au 01 41 14 65 18 2,50 €

ATELIER

Quand l'art raconte la mythologie, j'entre dans le secret des dieux !

De 15h à 17h / Musée d'art et d'histoire / 6 à 11 ans / 18 € ou 60 € forfait de 4 ateliers 06 60 65 00 84 ou contact@lesartsbuissonniers.fr

MERCREDI 20 FÉVRIER

JEUNESSE

Club ados

15h / 11-17 ans / Médiathèque de Meudon-la-Forêt

RENCONTRES-MÉMOIRE

Après le diagnostic, que faire ?

De 15h à 17h / Café de la paix, 1 place Jean-Jaurès / Gratuit 01 46 42 22 16 www.francealzheimer.org/92

ATELIER

Quand l'art raconte la mythologie, j'entre dans le secret des dieux !

De 15h à 17h / Musée d'art et d'histoire / 6 à 11 ans / 18 € ou 60 € forfait de 4 ateliers 06 60 65 00 84 ou contact@lesartsbuissonniers.fr

STAGES CRÉATIFS AU CENTRE SOCIAL MILLANDY

INSCRIPTIONS LUNDI 28 JANVIER (9H-12H ET 13H30-18H) AU CENTRE SOCIAL MILLANDY OU AU 01 41 07 94 79

DU MARDI 26 AU MERCREDI 27 FÉVRIER

Tous en fête !

Sortez les confettis et les serpentins, l'heure est à la fête ! Profitons des vacances pour préparer en famille de quoi s'amuser : confection d'une piñata, d'un déguisement et de quoi se régaler...

De 14h à 16h30 et jeudi 28 février de 12h à 16h30 avec repas partagé / Réservé aux familles, à partir de 6 ans / Tarifs selon la grille du taux d'effort

DU LUNDI 4 AU MERCREDI 6 MARS

Initiation au doodle art

Cette technique artistique permet de représenter de façon abstraite un simple dessin pouvant être décoré de symboles, de formes géométriques, végétales, ou animales.

De 9h30 à 16h30 / possibilité de pique-niquer sur place / Tarifs selon la grille du taux d'effort

Chloroville 162.indd 39 26/12/2018 16:09

DANSE
Kata
Compagnie Par Terre.
Chorégraphie : Anne Nguyen
Artiste associée Chaillot, Anne N'Guyen sublime l'esprit martial du break, avec un hip-hop inspiré des katas et techniques de combats.
20h45 / Centre d'art et de culture / Réservation : 01 49 66 68 90 sorties.meudon.fr

JEUDI 21 FÉVRIER

CONFÉRENCES
Les mythes en musique : Plaisirs et divertissements des Dieux
Université Rodin.
Par Marie-Aude Fourrier.
9h45 / Potager du Dauphin Inscriptions aux billetteries du Centre d'art et de l'espace Doisneau / sorties.meudon.fr

CONFÉRENCE
Les mythes dans l'art : Mythologies nordiques et romantismes
Université Rodin.
Par Géraldine Bertault.
14h15 / Potager du Dauphin Infos et inscriptions aux billetteries du Centre d'art et de l'espace Doisneau sorties.meudon.fr

FAMILLE
Atelier parent'aise
Groupe de parole et de partage, entre parents, pour parler des relations familiales, de la communication entre parents/enfants/ados.
De 20h à 22h / Centre social Millandy / Accès libre et gratuit 01 41 07 94 79

THÉÂTRE
R.A.G.E.
Théâtre, marionnettes et magie, par la Compagnie Les Anges au plafond.
Installé au cœur du dispositif scénique, vous assisterez à la métamorphose d'un auteur célèbre dont l'identité est secrète. À voir absolument !
20h45 / Espace culturel Robert-Doisneau / Réservation au 01 41 14 65 50 sorties.meudon.fr

VENDREDI 22 FÉVRIER

TOUT-PETITS
Mini Croc'Histoires
9h45-10h15 et 10h30-11h - 4 ans / Médiathèque de Meudon centre

SOIRÉE FAMILLE
Spéciale robot party
À l'occasion de la Robot Party, l'espace numérique propose une soirée exceptionnelle pour vous initier en famille à la robotique (sur Lego® Mindstorms® et EV3, Wedo).
20h / Espace numérique de Meudon-La-Forêt / Réservation obligatoire au 01 41 14 65 18 Dès 8 ans

DU 25 FÉVRIER AU 1er MARS

STAGE
Couture
Avec Véronique Moreau.
De 9h30 à 12h30 ou de 14h à 17h / Tout public à partir de 8 ans / 5 demi-journées : 145 € 06 30 23 35 25 ou mesenvies.mescreations@gmail.com

STAGE
Dessin/peinture
D'après des œuvres d'artistes.
Avec Farzaneh Tafghodi.
De 10h à 12h / Potager du Dauphin / de 5 à 10 ans Minimum de participants : 5 110 € / matériel fourni 06 68 77 28 37 farzi2@orange.fr

STAGE
Sculpture toutes techniques
Sculpture des pierres tendres, modelage de terre, plâtre, papier. Avec Mariola Luber.
De 9h30 à 11h30 / Potager du Dauphin / de 4 à 15 ans 2 groupes / 140 € + 5 € d'adhésion à l'asso. Pépinière matériel fourni / 06 50 26 49 52 formedirecte@gmail.com

STAGE
Stop motion Pâte à modeler
Création d'un petit film d'animation. Avec Farzaneh Tafghodi.
De 14h à 17h / Potager du Dauphin / De 9 à 14 ans Minimum de participants : 5 130 € / Matériel fourni 06 68 77 28 37 farzi2@orange.fr

DU 25 FÉVRIER AU 2 MARS DU 4 AU 8 MARS

STAGES
Peinture d'icônes
D'après les modèles anciens byzantins, grecs et plus particulièrement russes. Avec Anne Nicolas et Caroline Rousseau.
De 9h30 à 12h30 et de 14h à 17h Potager du Dauphin À partir de 14 ans ou duo enfant et adulte en demi-journée 300 € (6 jours) et 250 € (5 jours) Matériel de base fourni, possibilité d'achat de planche et pinceaux / 06 36 77 64 20 icones-meudon@orange.fr

DU 25 FÉVRIER AU 2 MARS

STAGE
Robotique
Des premiers pas au montage, en passant par la programmation, viens construire ton premier robot avec les robots LEGO® MINDSTORMS® et autres kits.
20h / Espace numérique de Meudon-La-Forêt / Réservation obligatoire au 01 41 14 65 18 Dès 8 ans

DU 26 FÉVRIER AU 1er MARS DU 5 AU 8 MARS

STAGES
Théâtre / Improvisation
L'Athanor propose deux stages aux adolescents : sur 5 jours, un laboratoire d'exploration théâtrale ludique pour découvrir ou redécouvrir l'improvisation. Avec Cécile Coudol.
Du 26 février au 1er mars : de 9h30 à 16h30 (6-10 ans) Du 5 au 9 mars : de 10h à 17h (11-17 ans) / L'Avant Seine 140 € + 8,50 € d'adhésion à l'ass. / 06 29 79 38 51 c.coudol@gmail.com

DU 4 AU 8 MARS

STAGE
Révisions scolaires pour collégiens
« Les bases de français et de mathématiques »
De 9h à 12h (6e-5e) – De 13h45 à 16h45 (4e-3e) / Centre social Millandy / Sur inscription au 01 41 07 94 63

STAGE
Création d'un court-métrage
Créez d'un court-métrage, de la conception du scénario au tournage puis au montage.
De 10h30 à 12h30 / Espace numérique de Meudon-La-Forêt Réservation au 01 41 14 65 18 Dès 10 ans / 15 €

Les adresses

Académie d'art de Meudon et des Hauts-de-Seine
15 rue de Porto-riche
06 01 74 29 39
contact@academiedartmeudon.com

Ateliers du Val
21 rue du Val

Ateliers d'expression culturelle
15 rue de Porto-riche
01 41 14 65 24

Centre d'art et de culture
15 bd des Nations-Unies
01 49 66 68 90
sorties.meudon.fr

Centre social Millandy
5 rue Georges-Millandy
01 41 07 94 94 (famille)
01 41 07 94 79 (ateliers et stages)

Complexe sportif Marcel Bec
Route du Pavillon de l'Abbé
0 810 10 10 21
seineouest.fr

Complexe sportif René Leduc
12 rue du Père Brottier
01 41 14 65 72

Conservatoire Marcel-Dupré
7 bd des Nations-Unies
01 46 29 32 96

Espace culturel Robert-Doisneau
16 av. du Maréchal de Lattre de Tassigny
01 41 14 65 50
sorties.meudon.fr

Espace jeunesse
2-4 rue des Grimettes
01 41 14 65 22

Espaces numériques
2 rue de la Pépinière
15 rue de Porto-riche
01 41 14 65 18
numerique.meudon.fr

L'Avant Seine
3 rue du Martin-Pêcheur
01 41 14 65 00
avantseine@mairie-meudon.fr

Ludothèque
5 rue Georges-Millandy
01 41 14 65 83
ludo.mairie-meudon.fr

Maison de la nature et de l'arbre
14 ruelle des Ménagères
0 800 10 10 21
seineouest.fr

Médiathèques
Place centrale
01 41 28 19 55
2 rue de l'Église
01 41 14 00 70
media.mairie-meudon.fr

Musée d'art et d'histoire
11 rue des Pierres
01 46 23 87 13
musee.meudon.fr

Musée Rodin
19 av. Auguste-Rodin
01 41 14 35 00
musee-rodin.fr

Patinoire
13 avenue de Villacoublay
01 46 31 33 38

Université Auguste-Rodin
15 rue de Porto-riche
01 41 14 65 24

Chloroville 162.indd 40 26/12/2018 16:09

CINÉMA
En janvier-février

Pupille AD
Drame de Jeanne Herry
France • 2018 • 1h47
Théo est remis à l'adoption par sa mère biologique le jour de sa naissance. C'est un accouchement sous X. La mère à deux mois pour revenir sur sa décision... ou pas. Les services de l'aide sociale à l'enfance et le service adoption se mettent en mouvement.

Lola et ses frères AD
Comédie de Jean-Paul Rouve
France • 2018 • 1h45
Lola a deux frères : Benoît, qui se marie pour la 3e fois, et Pierre, qui débarque en retard au mariage... Excuses, reproches, engueulades, brouilles, chacun essaye de vivre sa vie de son côté.

Casse Noisette et les quatre royaumes (vf)
Film Familial • USA • 2018
1h40 • À partir de 7 ans
Tout ce que souhaite Clara, c'est une clé, unique en son genre, celle qui ouvrira la boîte contenant l'inestimable cadeau que sa mère lui a laissé avant de mourir.

Balto chien-loup, héros des neiges
Animation • USA • 1996
1h14 • À partir de 4/5 ans
Balto moitié loup - moitié husky, regarde avec envie les compétitions de chiens de traîneau. Un jour, une grave épidémie s'abat sur le village. Le seul moyen de faire venir des médicaments jusque-là est d'envoyer des chiens braver la tempête.

Une affaire de famille (vost)
Drame de Kore-Eda
Japon • 2018 • 2h01
Au retour d'une nouvelle expédition de vol à l'étalage, Osamu et son fils recueillent dans la rue une petite fille qui semble livrée à elle-même.

Amanda
Drame de Mikhaël Hers
France • 2018 • 1h47
David, 24 ans, vit au présent. Le cours tranquille des choses vole en éclats quand sa sœur aînée meurt brutalement. Il se retrouve alors en charge de sa nièce de 7 ans, Amanda.

Les confins du monde
Drame de Guillaume Nicloux
France • 2018 • 1h43 • Interdit aux moins de 12 / • Des scènes, propos ou images peuvent heurter la sensibilité de certains spectateurs
Indochine, 1945. Robert Tassen, jeune militaire français, est le seul survivant d'un massacre dans lequel son frère a péri. Robert s'engage dans une quête solitaire et secrète à la recherche des assassins.

Rémi sans famille AD
Aventure / Famille d'Antoine Blossier • France • 2018 • 1h49
Les aventures du jeune Rémi, orphelin recueilli par la douce Madame Barberin. À l'âge de 10 ans, il est confié au Signor Vitalis, un mystérieux musicien ambulant.

Oscar et le monde des chats
Animation • Chine • 2018
1h27 • À partir de 4 ans
Oscar est un chaton qui vit paisiblement avec son père Léon. Rêveur, il croit en l'existence de Catstopia, un monde merveilleux. Il décide un jour de partir à l'aventure !

Pachamama
Animation • France • 2018
1h15 • À partir de 6 ans
Tepulpaï et Naïra, deux petits indiens de la Cordillère des Andes, partent à la poursuite de la Pachamama, totem protecteur de leur village, confisqué par les Incas.

Charade (vost)
CF. page 35

La saveur des ramen (vost)
CF. page 35

Arthur et la magie de Noël
CF. page 35

L'empereur de Paris AD
Historique de Jean-François Richet • France • 2018 • 1h50
Des scènes, propos ou images peuvent heurter la sensibilité de certains spectateurs
Sous le règne de Napoléon, François Vidocq est une légende des bas-fonds parisiens. Laissé pour mort après sa dernière évasion, l'ex-bagnard essaye de se faire oublier sous les traits d'un simple commerçant.

Le gendre de ma vie
CF. page 36

The bookshop (vost)
Drame d'Isabel Coixet
Grande-Bretagne • 2018 • 1h53
Hardborough, Angleterre, 1959, la vie suit tranquillement son cours, jusqu'au jour où Florence Green, décide de racheter The Old House, une bâtisse désaffectée pour y ouvrir sa librairie.

16 Levers de soleil
CF. page 34

Une femme d'exception (vost)
Drame / Biopic de Mimi Leder
États-Unis • 2019 • 2h
Jeune avocate idéaliste, Ruth Bader Ginsburg fait équipe avec son mari Marty pour mettre fin à un siècle de discrimination à l'encontre des femmes.

Au bout des doigts AD
Comédie de Ludovic Bernard
France • 2018 • 1h45
La musique est le secret de Mathieu Malinski, un sujet dont il n'ose pas parler dans sa banlieue. Alors qu'un petit cambriolage le mène aux portes de la prison, le directeur du Conservatoire National Supérieur de Musique l'en sort.

Le retour de Mary Poppins (vf)
Comédie musicale de Rob Marshal • États-Unis
2018 • 2h04
Michael vit avec ses trois enfants et leur gouvernante, Ellen. Un jour, Mary Poppins, l'énigmatique nounou, réapparaît dans la vie de la famille.

Fargo (vost)
CF. page 37

Bienvenue à Marwen (vost)
Drame de Robert Zemeckis
États-Unis • 2019 • 1h56
Après s'être fait agresser, Mark Hogancamp reste plusieurs jours dans le coma. À son réveil, frappé d'amnésie, il crée un monde imaginaire, Marwencol. Il est rapidement obsédé par la création d'une ville miniature.

Premières vacances AD
Comédie de Patrick Cassir
France • 2019 • 1h42
Marion et Ben, trentenaires, font connaissance sur Tinder. C'est à peu près tout ce qu'ils ont en commun ; mais les contraires s'attirent, et ils décident au petit matin de leur rencontre de partir ensemble en vacances.

Un beau voyou AD
Comédie policière de Lucas Bernard • France • 2019 • 1h44
Le commissaire Beffrois attend la retraite quand un vol de tableau retient son attention. Est-ce l'élégance du procédé ? La beauté de l'œuvre volée ? Beffrois se lance à la recherche d'un voleur atypique.

Mia et le lion blanc (vf)
Film Familial • France • 2018
1h38 • À partir de 7/8 ans et +
Mia a 11 ans quand elle noue une relation avec un lionceau blanc né dans la ferme de ses parents. Pendant 3 ans, ils vont vivre une amitié fusionnelle.

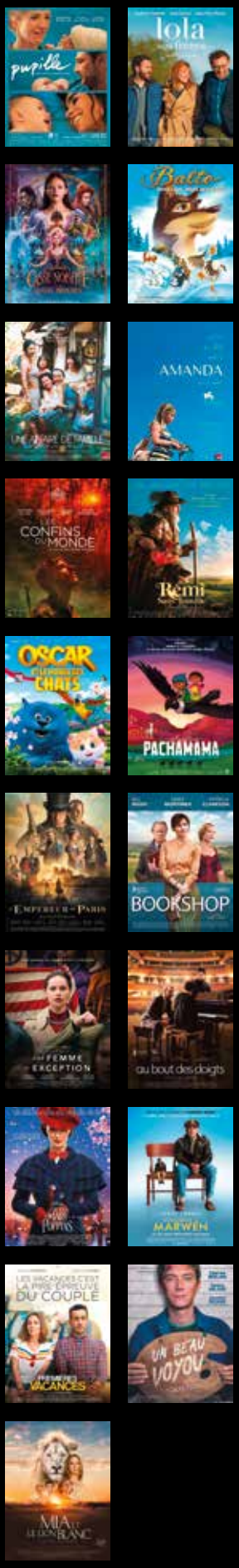

Chloroville 162.indd 41 26/12/2018 16:09

Séances du 5 janvier au 5 février

	CENTRE D'ART ET DE CULTURE		ESPACE CULTUREL ROBERT-DOISNEAU	
Samedi 5 janvier	17h	Casse-noisette et les quatre royaumes (vf)		
	20h30	Pupille AD		
Dimanche 6 janvier	14h30	Balto chien-loup, héros des neiges		
	17h	Pupille AD		
Mardi 8 janvier			15h	Ciné-thé : Pupille AD
			20h30	Lola et ses frères AD
Mercredi 9 janvier	14h30	Oscar et le monde des chats	14h30	Pachamama
	16h30	Une affaire de famille (vost)	16h30	Rémi sans famille AD
	21h	Amanda		
Jeudi 10 janvier	20h30	Ciné-club : Charade (vost)		
Vendredi 11 janvier			20h30	Les confins du monde
Samedi 12 janvier	10h	Ciné-Bout'chou : Arthur et la magie de Noël		
	14h30	Amanda	14h30	Rémi sans famille AD
	17h	Oscar et le monde des chats	17h	Pachamama
	20h30	Une affaire de famille (vost)		
Dimanche 13 janvier	14h30	Cycle Japon : La saveur des Ramen (vost)	14h30	Pachamama
	16h30	Cycle Japon : Une affaire de famille (vost)	17h	Les confins du monde
Mardi 15 janvier	20h30	Une affaire de famille (vost)		
Mercredi 16 janvier			15h	Ciné-thé : Le gendre de ma vie AD
			21h	Le gendre de ma vie AD
Jeudi 17 janvier	20h30	L'Empereur de Paris AD		
Vendredi 18 janvier	20h	Ciné-rencontre : 16 levers de soleil		
Samedi 19 janvier	14h30	Le gendre de ma vie AD		
	20h30	The Bookshop (vost)	21h	Le gendre de ma vie AD
Dimanche 20 janvier	14h30	The Bookshop (vost)	14h30	Oscar et le monde des chats
	17h	L'Empereur de Paris AD	17h	Le gendre de ma vie AD
Mardi 22 janvier	20h30	L'Empereur de Paris AD		
Mercredi 23 janvier			14h	Le retour de Mary Poppins (vf)
			17h	Au bout des doigts AD
	20h30	Une femme d'exception (vost)		
Jeudi 24 janvier			21h	Au bout des doigts AD
Vendredi 25 janvier	20h30	« Coup de cœur des ressorties » : Fargo (vost)		
Samedi 26 janvier	14h30	Au bout des doigts AD		
	16h30	Le retour de Mary Poppins (vf)		
	20h30	Une femme d'exception (vost)		
Dimanche 27 janvier	14h30	Le retour de Mary Poppins (vf)		
	17h	Une femme d'exception (vost)		
Mardi 29 janvier	20h30	Une femme d'exception (vost)	21h	Au bout des doigts AD
Mercredi 30 janvier	14h30	Pachamama	14h30	Mia et le lion blanc
	16h30	Bienvenue à Marwen (vost)	17h	Premières vacances AD
	20h30	Bienvenue à Marwen (vost)		
Jeudi 31 janvier			21h	Premières vacances AD
Vendredi 1er février			21h	Un beau voyou AD
Samedi 2 février			14h30	Un beau voyou AD
			17h	Mia et le lion blanc
			21h	Premières vacances AD
Dimanche 3 février	14h30	Pachamama	14h30	Mia et le long blanc
	16h30	Bienvenue à Marwen (vost)	17h	Premières vacances AD
Mardi 5 février	20h30	Bienvenue à Marwen (vost)		

Retrouvez la programmation du mois de février sur MEUDON.fr, sorties.meudon.fr et aux guichets des cinémas.

CENTRE D'ART ET DE CULTURE 460 places – Art & Essai (CNC) / **ESPACE CULTUREL ROBERT-DOISNEAU** 260 places

Grand écran – son Dolby SR digital numérique - 3D (selon séances) - Accessibilité PMR - Boucle T pour les malentendants
Audiodescription (film et séance indiqués avec logo AD) - Rehausseurs pour les enfants.
Tarifs à partir de 2,50 € / détail sur MEUDON.fr / chèques culture, cinéma universel et cinéchèque acceptés.
Achat à l'avance possible mais les billets ne seront ni échangés, ni remboursés.

Chloroville 162.indd 42 26/12/2018 16:09

NORDSCAPE
PAYSAGISTE
58 rue de Paris
92190 Meudon
01 45 07 27 31
contact@nordscape.fr
www.nordscape.fr

CENTRAL TAXI MEUDON
7/7 jours - 24/24h
Pour vos réservations gratuites, téléphoner de 8h à 20h.
01 46 30 90 12
06 73 38 53 01
TOUTES distances, aéroports, gares...
TOUS modes de paiements acceptés
TAXIS agréés sécurité sociale
TAXI
L'Assurance Maladie

CENTRE D'IMAGERIE MÉDICALE NUMÉRISÉE
DE MEUDON RABELAIS
RADIOLOGIE
Mammographie - Panoramique dentaire
ECHOGRAPHIE
Doppler couleur
SCANNER
1, rue de la République - Place Rabelais - 92190 Meudon
Tél : 01 45 34 49 41 - Fax : 01 45 07 24 27
Prise de rendez-vous par téléphone et sur doctolib.fr

La maison des rénovateurs
LMDR 92
RENOVATION GENERALE
MACONNERIE - ISOLATION - CLOISON
PLATRERIE - CARRELAGE - FAIENCE
ELECTRICITE - PLOMBERIE CHAUFFAGE
MENUISERIE - PLACARD
PARQUET - VITRIFICATION
AGENCEMENT DE CUISINE ET SALLE DE BAIN
Boutique : Quincaillerie - Droguerie
Location outillage - Reproduction de clés
72, avenue Jean Jaurès - 92 190 Meudon
Tél. : 01 40 95 22 34 - www.maisondesrenovateurs.com
Face gare RER C Meudon - Val-Fleury

Caruel Funéraire
- Organisation d'Obsèques
- Contrat prévoyance
- Permanence Décès 7j/7
- Monuments et caveaux de famille
- Entretien de sépultures
37, avenue Le Corbeiller - Face à l'Hôtel de Ville - 92190 MEUDON
01 45 07 17 11 - www.pompes-funebres-caruel.com

AGENCE DE L'OBSERVATOIRE
VENTES - LOCATIONS
DEPUIS 1983
Estimation offerte
GENEVIÈVE BOITELET
MICHEL BOITELET
34, rue de la République
92190 MEUDON
(face au Monoprix)
Tél. : 01 45 34 83 82

ARTISAN SERRURIER
Jean-Pierre Peyraud
35 ans d'expérience
Serrures toutes marques
Blindages de portes
Grilles de défense
Alarmes, Digicodes
Portails automatismes
30, rue Lucien Feuchot
92190 MEUDON
01 46 23 83 60 - 06 07 01 43 73

MAÎTRE EN COULEUR
Peinture - Papier peint
Plafond tendu
Revêtement sol & mur
Parquet - Carrelage
DOMINIQUE Vincent
06 13 02 39 02
01 69 41 07 99

M.GODICHE
Travaux soignés et garantis
MACIF
DEVIS ET DÉPLACEMENT GRATUITS
GARANTIE DÉCENNALE
INTERVENTIONS SOUS 48H
Bureau 01 85 09 11 15
Chantier 06 62 41 12 02
COUVERTURE
ISOLATION
MAÇONNERIE
DÉPANNAGE
RAMONAGE
entreprisegodiche.meudon@gmail.com
17, rue Jeanne Braconnier - 92360 MEUDON

FESTIVITÉS MEUDONNAISES
Il y a eu de l'animation sur les places de la Ville en décembre ! Autour du carrousel place centrale de Meudon-la-Forêt, en musique, le vin chaud et le chocolat chaud ont fait des heureux, tout comme les animations organisées sur les marchés.

HOMMAGE À L'ARMÉNIE
Au centre d'art et de culture, un spectacle de danse traditionnelle, des chants et une projection de film ont animé la soirée de soutien aux actions du Fonds arménien de France auquel l'ensemble des recettes a été versé. Cela permettra d'offrir 3 000 arbres fruitiers à 300 familles de la région du Tavouch.

INAUGURATION DES JARDIES
Refaite à neuf, l'école des Jardies a été inaugurée par Denis Larghero, Hervé Marseille, sénateur, et Virginie Lanlo, maire adjointe, en présence de la directrice, Patricia Ory, d'enseignants, d'élèves et de leurs parents.

Chloroville 162.indd 44 26/12/2018 16:09

SOIRÉE DE REMISE DES PRIX
Salle comble au centre d'art et de culture pour la grande soirée de remise des prix du concours des jeunes entreprises des Hauts-de-Seine, Made in 92 !
Le Maire Denis Larghero a salué les lauréats et les startup meudonnaises (Anne-Laure Vincent, Constantin Simeonidis et Vincent Jacquemart) en présence du conseiller régional Arnaud Le Clere, du président de la CCI 92 Patrick Ponthier, du chef pâtissier Christophe Michalak et du fondateur de Qwant, Éric Leandri.

13 DÉCEMBRE

LES CHERCHEURS RÉCOMPENSÉS
Le centre d'art et de culture a accueilli la remise des médailles CNRS de la délégation Île-de-France. Six chercheurs ont été récompensés pour leurs contributions scientifiques exceptionnelles en biochimie, en biologie, en écologie, en économie, en droit ou en sociologie. Chapeau !

29 NOVEMBRE

16 DÉCEMBRE

JUMELAGE
Les Maires Denis Larghero et Olivier Maingain ont renouvelé le serment de jumelage entre leurs villes Meudon et Woluwe-Saint-Lambert. Le lien qui les unit depuis 1958 a été célébré le temps d'un week-end festif.

Chloroville 162.indd 45 26/12/2018 16:09

PERMANENCES DU MAIRE

Denis Larghero
Maire de Meudon
Vice-président du Département des Hauts-de-Seine
Vous reçoit sur rendez-vous
Les samedis **5 janvier, 2 février et 2 mars** à la mairie annexe de Meudon-la-Forêt de 9h30 à 11h.
Prendre rendez-vous : 01 41 14 80 08
Pour lui écrire
le.maire@mairie-meudon.fr

Les maires adjoints vous reçoivent
sur rendez-vous au 01 41 14 80 07

Ville de Meudon

HÔTEL DE VILLE
6 avenue Le Corbeiller
92190 Meudon
01 41 14 80 00

MAIRIE ANNEXE
Place centrale,
avenue du Général de Gaulle
92360 Meudon-la-Forêt
01 41 28 19 40

Lundi, mardi, mercredi, vendredi : 8h30 à 12h / 13h30 à 17h30
Jeudi, samedi : 8h30 à 12h (fermé l'après-midi)

MEUDON.fr
vos démarches sur services.meudon.fr

GRAND PARIS Seine Ouest
COMMUNAUTÉ D'AGGLOMÉRATION

GRAND PARIS SEINE OUEST (GPSO)
9 route de Vaugirard
CS 90008
92197 Meudon cedex
0 800 10 10 21 Service & appel gratuits
(appel gratuit depuis un poste fixe)
seineouest.fr

MES DÉMARCHES

RECYCLEZ VOS SAPINS DE NOËL !

Les fêtes de fin d'année sont terminées et votre beau sapin n'a plus l'allure d'un roi de forêts ? Ne le jetez pas pour autant n'importe où ! Du 26 décembre au 20 janvier, des enclos sont à votre disposition aux quatre coins de Meudon pour collecter vos sapins de Noël. Pour rappel, seuls les sapins naturels débarrassés de leurs décorations peuvent être transformés en compost. En janvier 2018, les agents de Grand Paris Seine Ouest avaient collecté 33 394 sapins, soit plus de 142 tonnes de conifères à recycler !

PHARMACIES DE GARDE

24H/24, 7J/7, trouver facilement la pharmacie la plus proche : monpharmacien-idf.fr
Tours de garde du dimanche (sous réserve de modifications) :
Dim. 6/01 : Pharmacie de l'Observatoire
38 rue de la République
Dim. 13/01 : Pharmacie Cottard
3 place Stalingrad
Dim. 20/01 : Pharmacie De Monte
2 place d'Orion
Dim. 27/01 : Pharmacie centrale
7 avenue du Général de Gaulle
Dim. 03/02 : Pharmacie Durand
3 place Rabelais
Dim.10/02 : Pharmacie de l'Observatoire
38 rue de la République
Dim. 17/02 : Pharmacie de Trivaux
2 allée Marcel Simon
Dim 24/02 : Pharmacie du Moulin
17 avenue du Général Leclerc

URGENCES

- Dans tous les cas, appelez le **15** ou le **112** (depuis un mobile) qui vous redirigera vers **SOS 92** ou la **Maison de garde intercommunale** à Clamart
- **Urgences 24h/24 :**
Pôle de santé du Plateau
3 avenue de Villacoublay
01 41 28 10 00
ou Hôpital Béclère
157 rue de la Porte de Trivaux (Clamart)
01 45 37 42 44
- **Pompiers :** 18
- **Police secours :** 17

BRONCHIOLITE

Kinésithérapeutes : 0 820 820 603
Vendredi, veille de jour férié, de 12h à 20h
Sam. et dim., de 9h à 18h
Médecins : 0 820 800 880
7/7 de 9h à 23h

MARCHÉS

5 jours sur 7 de 8h30 à 13h

- **Maison rouge :** mardi, vendredi, dimanche
- **Bellevue :** mercredi, samedi
- **Meudon-la-Forêt :** mardi, vendredi, dimanche

INSTALLATION

Sophie Bertin, thérapeute énergicienne, a rejoint le cabinet paramédical du 14 rue Rushmoor.
06 64 85 66 28 - stephaniebertin.fr
Chantal Paradis, dermatologue au 36 rue de la République, a cessé son activité.

DÉCHETTERIE

1 rond-point des Bruyères 92190 Meudon
01 40 13 17 00 - syctom-paris.fr
Présenter une pièce d'identité et le badge d'accès

- Particuliers : du lundi au vendredi de 14h à 18h30, samedi de 9h à 18h30, dimanche de 9h à 12h30.
- Associations, institutionnels et professionnels : du lundi au vendredi de 7h à 12h

ENCOMBRANTS

Dépôt autorisé sur le trottoir une fois par mois selon les secteurs :
1er lundi : Le Val, rues de Paris, Herault, Père Brottier, av. du Maréchal Joffre.
1er mardi : Bellevue, bd des Nations-Unies, avenue du 11 Novembre, rue des Galons
2e lundi : Val-Fleury, av. Jean Jaurès, rue de Paris jusqu'aux rues de la Belgique et Hérault
2e mardi : Meudon-la-Forêt, secteur H. Etlin, av. du Maréchal Juin, rue du Cdt Louis Bouchet
3e lundi : Meudon-la-Forêt, avenue du Général de Gaulle à l'avenue de Villacoublay
3e mardi : Meudon sur Seine, jusqu'à la rue Alexandre Guilmant et la rue Robert Julien Lanen
4e lundi : Rue de la République, de la rue Langrognet à l'avenue du Corbeiller

COLLECTE SOLIDAIRE ECO-SYSTÈMES

Dépôt gratuit de vos appareils électriques ou électroniques (tout appareil à pile ou qui se branche) avec Eco-Systèmes.
Pas de justificatif de domicile et entièrement gratuit.
Samedi 2 février: place Aristide Briand, de 10h à 14h
Samedi 16 février : 43 rue de la République, de 10h à 14h
eco-systemes.fr

Chloroville 162.indd 46 26/12/2018 16:09

NOVEMBRE 2018

Naissances

Anouck GALLAUD ASSOULINE ■ Swann RICHARD BOUHEDDOUF ■ Ibrahim KANOUTE ■ Sarah AÏT TAÏFAUR ■ Félix EVENOU ■ Imran SYLLA ■ Saoirse FOX MEESTERS ■ Romy CHAUDERLOT ■ Suzanne BARRUT ■ Jayden OUATTARA BLE ■ Elena DOUDOU ■ Evan DEGREMONT ■ Emy COLLADO ■ Ania KHETTARI ■ Cydalia DE ARAUJO PELAEZ ■ Alpha DIALLO ■ Arthus MURATET ■ Ayoub YOUSEF ■ Yousef BENABID ■ Elina ESENCE ■ Jade PEREIRA VICENTE ■ Mariam NIANG ■ Alexandre GRAVEGEAL ■ Victor HOUNAS ■ Adelina HRINCESCU ■ Sibylle CHOQUENET ■ Ambre COMMAGNAC ■ Stacy ATOUI ■ Léonel FERNANDEZ ■ Razane YADEL ■ Szymon BIALEK ■ Helena REAUD ■ Imany DIOUM ■ Jenny KY NGUYEN

Mariages

Frédéric LEMAGNE et Laurence GROLLEAU ■ Akim BENDJEDDI et Malika EL BARKANI ■ Thomas TREICH et Amina KOURRAK ■ Levan LORIA et Tsissia NIKABADZE ■ Henri-Noël GERMACK et Miatara HIEN ■ Kyungkeun SONG et Jeong Ah LEE

Félicitations

60 ans d'amour! **Jean et Monique Varin** ont célébré à deux leurs noces de diamant le jeudi 6 décembre dernier en salle des mariages de l'Hôtel de ville. Toutes nos félicitations aux heureux époux!

Pacs

Sami HADDAD et Vanessa BENABDALLAH ■ Sébastien DELAUNAY et Christine DUPIN ■ Marie BESSON et Guillaume LAGRANGE

Décès

Terezia SKROVANEK veuve KOVACIC (97 ans) ■ Jeanne HELMLINGER épouse PÉRICHON (81 ans) ■ Goulven COZANET (86 ans) ■ Madeleine MOLINIER veuve MONS (90 ans) ■ Ahmed ATITA (72 ans) ■ Nadine CRICI épouse BEN SAÏD (61 ans) ■ Viorica BLUMENTAL épouse MIELLE (93 ans) ■ Asta BOLANDER veuve FRIES (89 ans) ■ Anne-Marie GOURET veuve DRILLIEN (90 ans) ■ Colette DELMAS épouse DESMICHELLE (84 ans) ■ Jeannine LEMAÎTRE veuve BOWERS (97 ans) ■ Jean DAILLOUX (91 ans) ■ José DA COSTA BERNADO (76 ans) ■ Arhtur MIKHARIAN (86 ans) ■ Michèle JULIENNE épouse DOUESNARD (59 ans) ■ Thierry LENQUETTE (53 ans) ■ Martine BERTOLIN (71 ans) ■ Louis GARCIA (82 ans) ■ André LEQUEUX (90 ans) ■ Christian BENILAN (66 ans) ■ Paul PIQUIONNE (75 ans) ■ Arlette TAILLEUX veuve DELL'AMICO (77 ans) ■ Eliane OUVRAT épouse COUTEN (87 ans) ■ Georges PALIER (85 ans) ■ Marc IZABEL (94 ans) ■ Jeannine BERTHEAU veuve BAUDOIN (96 ans) ■ Maurice DELAPORTE (90 ans) ■ Christiane HOURIEZ veuve TRICOTTEUX (64 ans) ■ Micheline HUBERT épouse ROCAMORA (89 ans) ■ Gérard DIDIER (79 ans) ■ Madeleine PETIT (98 ans)

ERRATUM
Contrairement à ce que nous avions annoncé dans le précédent numéro de *Chloroville*, le petit Yaël Magne, né le 16 le septembre dernier n'est pas le premier bébé né à Meudon depuis la fermeture de la maternité de Meudon-la-Forêt en 2015. Il y avait eu trois naissances à « domicile » en 2016 et trois autres en 2017. Yaël est en revanche le seul « bébé meudonnais » de 2018.

Chloroville 162.indd 47 26/12/2018 16:09

nexity | OGIC

À MEUDON-LA-FORÊT/92

AU CŒUR D'UN NOUVEAU QUARTIER EMBLÉMATIQUE, COMMENCEZ L'ANNÉE AVEC EXCELLENCE !

DU STUDIO AU 5 PIÈCES DUPLEX

TRAVAUX EN COURS

DES APPARTEMENTS NEUFS D'EXCEPTION AU PIED DU TRAMWAY T6

> Une architecture élégante et remarquable.
> Des appartements aux aménagements variés.
> Des balcons et de magnifiques terrasses plein ciel**.

ESPACE DE VENTE :

Angle avenue du Maréchal de Lattre de Tassigny et rue du Petit Clamart 92360 Meudon-la-Forêt

Ouvert le lundi de 14 h à 19 h
et du jeudi au dimanche de 11 h à 13 h et de 14 h à 19 h.

UN ÉCOQUARTIER INNOVANT AUX NOMBREUX ATOUTS

Découvrez une adresse où tout est réuni pour satisfaire vos moindres désirs : une **grande place centrale** animée de **commerces**, de nombreuses **infrastructures scolaires** à proximité, des espaces paysagers, **la station de tramway T6 « Georges Millandy »** et un **équipement multisports de haute technicité** (patinoire, mur d'escalade, terrains de squash et de padel, espace de fitness, terrain de football sur le toit...).

01 73 60 11 73 | **excellence-meudon.fr**

*L'ensemble des illustrations, photos, vues, plans et représentations sont indicatifs et peuvent uniquement faire référence, non contractuels. **Objectifs selon les appartements. Sous réserve d'acceptation de votre dossier de financement par l'établissement bancaire. Offre réservée aux particuliers, valable jusqu'au 31/12/2018 inclus, dans la limite des stocks disponibles. Sous réserve d'éligibilité à la TVA à taux réduit. Voir conditions auprès de votre conseiller. Crédit immobilier : un engagement qui vous oblige et vous engage sur votre patrimoine. Vérifiez votre capacité d'emprunt avant de vous engager. Nexity - SAS au capital de 26 958 € - RCS Paris 333 118 017 - Siège social : 19, rue de Vienne TSA 10004 - 75801 Paris CEDEX 08. OGIC ÎLE DE FRANCE OUEST SJC, RCS Nanterre n° 82462291 6. Siège social : 13/15, avenue Édouard Vaillant, 92100 BOULOGNE-BILLANCOURT. Document indicatif non contractuel. Architecte : Agence François Leclercq. Mair. Minimum. Maisonnier - L'Heure Limpide. Conception : CITYWALLCOM - 11/2018.

Chloroville 162.indd 48 26/12/2018 16:10