MEUDON.fr

CHLOROVILLE

MAGAZINE D'INFORMATION DE LA VILLE DE M / N°178 / OCTOBRE 2020

MEUDON, TERRITOIRE D'EMPLOIS

Ville de Meudon

Primeur - Crèmerie
Vins & Spiritueux
Epicerie Fine
Charcuterie - Viandes

Appelez vite au
01.46.30.79.05

CORBEILLES de FRUITS
sur commande

Les Halles Joli Mai

PLATEAUX de FROMAGES
sur commande

Commandez sur notre site Internet
www.halles-jolimai.com

2, galerie du Patio - Centre Commercial Joli Mai - 92360 Meudon la Forêt

Livraison à domicile
(Gratuite dès 30 € d'achats)

Ouverture :
Mardi au Samedi 8 h 00 - 20 h 00
Dimanche 8 h 00 - 13 h 00

CENTURY 21
Agence du Château
2 bd des Nations Unies
92190 Meudon
01.46.23.03.00
agenceduchateau@century21.fr
www.century21-adc-meudon.com

Centre / Val Fleury
Appt - grand balcon
5 pièces - 106 m²
730 000 €

Val Fleury
Appt - lisière forêt
5 pièces - 82 m²
475 000 €

Val Fleury
Maison 5 pièces - 116 m²
1 150 000 €

VENEZ NOUS RENCONTRER POUR REALISER VOS PROJETS

Les Menus Services
LA CONFIANCE À VOTRE TABLE
PORTAGE DE REPAS À DOMICILE
DES REPAS À LA CARTE
UN OU PLUSIEURS JOURS PAR SEMAINE
VOTRE AGENCE POUR MEUDON
01 47 61 15 85
Régimes spécifiques possibles :
sans sel, diabétiques, mixés
www.les-menus-services.com

DELAVILLE
Pompes funèbres
5, place d'Orion
92360 Meudon-la-Forêt
01.43.50.40.97
Fax : 01 45 37 16 64
pfdelaville@gmail.com
Organisation et accompagnement des obsèques
Fournitures et pose de monument funéraire
Contrat prévoyance
Fleurs artificielles et Naturelles
- Permanence téléphonique 24h/24h - 7j/7j -

WACQUANT
100 ANS
1919 - 2019
RGE
QUALIBAT
COUVERTURE
PLOMBERIE
CHAUFFAGE
27, rue Marcel Allégot
92190 Meudon
Tél: 01 45 34 12 01
www.wacquant.fr

CHAUFFAGE - PLOMBERIE
NAD - EAU
60, rue des Marais
92190 Meudon
01 46 26 41 77
www.nad-eau.fr
ARTISAN
Plombier Chauffagiste
Dépannage & contrat d'entretien
(gaz/fioul/condensation)
Rénovation & Création
de salle de bains
frisquet atlantic VIESSMANN
CAPEB RGE artisan QualiPac

A.GRAFFIN
NOS SENS CRÉATIFS
& SAVOIR-FAIRE
AU SERVICE DE VOS TRAVAUX
6, place Stalingrad
MEUDON - 01 45 34 10 39
www.a-graffin.com

Crédit d'impôts
-50%
NORDSCAPE
AU QUOTIDIEN
Jardiniers
01 45 07 27 31

VU À MEUDON

UN MAILLOT JAUNE SOUS LE SOLEIL MEUDONNAIS

Photo : Nicolas Fagot / Studio9

SOMMAIRE

11 LE DIMANCHE DANS LES MÉDIATHÈQUES

12 CLIMAT : LUTTER CONTRE LE RÉCHAUFFEMENT

18 DOSSIER : QUI SONT LES MEUDONNAIS ?

24 ENTREPRENDRE : MEUDON VALLEY

28 CULTURE

29 COMMERCES

30 RENCONTRE : CATHERINE MATAUSCH

En couverture :
Marina Rossi (Noö), Olivier Jenn-Treyer (Cycloove), François Desgardin (Star's Up), Jean-Luc Cyrot (Meudon Valley).

CHLOROVILLE **178** / OCTOBRE 2020 // Hôtel de Ville - 92195 Meudon cedex // MEUDON.fr // **Directrice de la publication :** Virginie Lanlo // **Directrice de la communication :** Isabelle Bérend-Schiltz // **Rédaction :** Aude Bertrand, Virginie Guiton-Agneray, Mathieu Aucher, Laurent Raynard, Jérémy Joly - 01 41 14 81 82 - accueil.dircom@mairie-meudon.fr // **Couverture :** Patrice Quillet // **Photos :** Nicolas Fagot – Studio 9 (p. 11, 13, 14, 15, 29, 31, 44, 45) Patrice Quillet (p. 25) Fréderic Feutry – Studio 9 (p. 44), Nexity, Clinique du Plateau, Écosystem, UCPA, Passiaman, Pixabay, iStock, Freepik, Ville de Meudon, archives municipales, DR // **Conception et réalisation :** Hermès Communication (Vanves) 01 40 80 22 40 // **Impression :** SIEP // **Régie publicitaire :** CMP (Croissy-sous-Beaubourg) - Sébastien Cadilhac - 01 45 14 14 34 / 06 87 55 08 32 // **Diffusion :** ISA+ // **Dépôt légal :** septembre 2020

14 LUDOTHÈQUE 3, 2, 1... JOUEZ !

16 POINTE DE TRIVAUX L'ÉCOQUARTIER PREND VIE

33 MEUDON HIER

Chères Meudonnaises, Chers Meudonnais,

Le Gouvernement vient d'annoncer le durcissement des mesures en lien avec la crise sanitaire. Après une réunion entre le Préfet et les Maires du Département, les mesures ont été précisées au niveau départemental et vous en trouverez le résumé dans les premières pages de ce *Chloroville*. Elles pourront évoluer dans les prochaines semaines pour s'adapter à l'aggravation ou à l'amélioration de la situation. Soyez bien attentifs et, surtout continuez de respecter les gestes barrières : lavage des mains, port du masque, distanciation. Nous devons absolument éviter une nouvelle période de confinement.

Dans ce numéro, nous vous faisons découvrir la nouvelle ludothèque au sein de la Ruche, ouverte depuis le 15 septembre au cœur de l'écoquartier : un superbe bâtiment au service de toutes les générations. Nous revenons également sur les mesures prises par la Ville pour lutter contre le réchauffement climatique, de la végétalisation pour lutter contre les îlots de chaleur aux jardins familiaux, en passant par le projet de gestion écologique des talus SNCF, permise après la signature d'une convention avec cette dernière. Le dossier est consacré ce mois-ci à la « carte d'identité » de notre Ville : âges, composition des ménages, naissances, logements, emplois, transports etc. Autant de données qui démontrent le dynamisme de Meudon !

Enfin, comme vous le savez l'ancien Maire de Meudon, Henry Wolf, nous a quittés à la fin de cet été. Nous lui rendrons hommage le 17 octobre prochain, place centrale de Meudon-la-Forêt. Lui qui fit partie des premiers habitants de ce quartier et y consacra une part importante de son action politique.

Bien cordialement,

DENIS LARGHERO
Maire de Meudon

Retrouvez l'actualité en temps réel sur **MEUDON.fr**, **Facebook**, **Twitter**, **Instagram** et **YouTube**

Meudon terre de jeux 2024

Covid-19

NOUVELLES MESURES

Afin de limiter la propagation du virus et la saturation des hôpitaux, des mesures sanitaires sont prises jusqu'au 11 octobre et seront réévaluées en fonction de l'évolution de l'épidémie. Le virus se propage partout en France, contrairement au mois de mars et avril dernier, les hôpitaux de la région parisienne ne pourront pas compter sur le renfort de personnels médicaux de province en cas de saturation des services de réanimation. Les réunions de famille et les fêtes entre amis sont des rassemblements propices à la transmission de la Covid-19, il est donc capital de respecter les gestes barrières même dans le cadre privé et de limiter les contacts et les sorties.

Les rassemblements sont limités

- ✗ Les grands événements sont désormais limités à 1000 personnes maximum (contre 5000 précédemment)
- ✗ Dans l'espace public, les rassemblements de plus de 10 personnes sont interdits, y compris dans les parcs et les jardins publics, sur les berges de Seine et dans la forêt domaniale
- ✗ De 20h à 6h : les débits de boissons et bars à chichas sont fermés, la vente d'alcool à emporter est interdite ainsi que la consommation d'alcool et la diffusion de musique amplifiée sur la voie publique
- ✓ Pour les mariages et les cérémonies funéraires, la limitation à 30 personnes est maintenue
- ✓ Les restaurants ne sont pas soumis à l'obligation de fermeture à 22 heures. En revanche, aucun événement festif ne peut y être organisé

Les équipements sportifs couverts sont fermés

- ✗ Les équipements sportifs (gymnases, patinoire, salles omnisports, clubs de fitness, tennis couvert...) sont fermés au public
- ✓ La piscine est ouverte à tous
- ✓ Une dérogation est accordée aux sports scolaires et de haut niveau

Les salles d'activités accueillant du public sont fermées

- ✗ La pratique d'activité associative est suspendue dans certains établissements recevant du public (ERP). Merci de vous rapprocher de vos interlocuteurs habituels en Mairie pour en savoir plus

Sont ouverts dans le respect du protocole sanitaire déjà en place :

- ✓ Tous les commerces
- ✓ Les marchés alimentaires
- ✓ Les services de transports de voyageurs
- ✓ Les services publics accueillant du public
- ✓ Les lieux publics dans lesquels l'accueil est autorisé : médiathèques, musées, ludothèque, salles de spectacles et de cinéma, espaces numériques
- ✓ Les lieux de culte
- ✓ Les rassemblements à caractère professionnel.

L'intégralité de l'arrêté préfectoral est à retrouver sur hauts-de-seine.gouv.fr

PORT DU MASQUE OBLIGATOIRE SUR TOUT L'ESPACE PUBLIC

Le port du masque reste obligatoire dans tout le département des Hauts-de-Seine pour les personnes de onze ans et plus sur la voie publique et dans tous les lieux ouverts au public, à l'exception des personnes circulant à l'intérieur de véhicules particuliers. Tout contrevenant s'expose à une amende de 135€. Les cyclistes et les coureurs ne sont pas soumis à cette obligation. Le masque est obligatoire en forêt le week-end.

DERNIÈRE MINUTE

RESTEZ INFORMÉ

Annulations, fermetures, recommandations, tenez-vous informé des dernières actualités de la Ville sur les réseaux sociaux et notre site Internet. La Ville de Meudon vous accompagne pour faciliter votre quotidien dans la crise sanitaire que nous traversons.

meudon.fr
Ville de Meudon

DEPUIS LA FIN DE L'ÉTÉ, TOUTE LA VILLE EST PASSÉE EN ZONE 30 POUR FAVORISER LA COHABITATION DES CYCLISTES AVEC LES VÉHICULES MOTORISÉS SUR LA CHAUSSÉE.

MOBILITÉ

DE PLUS EN PLUS DE PISTES CYCLABLES

Les travaux de la première partie de la piste cyclable route du Colonel Moraine sont terminés. Courant octobre, la voirie sera aménagée pour prolonger cette piste le long de la RN118 afin que les vélos puissent circuler en toute sécurité. D'ici à la fin de l'année, la voie allant de la route Royale à la maison forestière sera aménagée d'un chaussidou.
Il s'agit d'une bande cyclable installée de part et d'autre de la route qui favorise le partage de la chaussée entre automobilistes et cyclistes.

HENRY WOLF

HOMMAGE À UN ANCIEN MAIRE

Un hommage sera rendu à Henry Wolf, maire de Meudon de 1983 à 1999, samedi 17 octobre à 11h30, place centrale à Meudon-la-Forêt. Un registre de messages est installé à la Mairie annexe, où la médiathèque propose une exposition souvenir du 17 au 31 octobre. Henry Wolf est décédé cet été, à l'âge de 93 ans. Arrivé en 1962 avec sa famille, Henry Wolf fait partie des « pionniers » de Meudon-la-Forêt où il a tenu une librairie-papeterie pendant 16 ans. La Ville lui doit beaucoup. Sous son impulsion le quartier de Meudon-la-Forêt s'est doté d'un véritable centre. Il y a initié des projets comme la médiathèque, la mairie annexe et le marché couvert.

EN BREF

HANDICAP

FEUX SUR COMMANDE

Dans le cadre de l'accessibilité de l'espace public pour les personnes mal ou non-voyantes, des équipements sonores sont installés sur les carrefours à feux tricolores pour sécuriser les passages piétons.
Ce système est actionné par un bouton-poussoir ou par une télécommande. Un tiers des feux tricolores situé sur le territoire de Grand Paris Seine Ouest est doté d'un système d'intervention. Le boîtier livré fonctionne avec une pile et est équipé d'un bouton-poussoir. À chaque pression effectuée à côté d'un feu, un signal codé est émis, qui permet d'activer un système sonore d'aide à la traversée, associé au signal lumineux. Si vous êtes malvoyant ou non-voyant, vous pouvez être équipé de cette télécommande en contactant la cellule handicap du CCAS

La Semaine bleue, est une semaine nationale consacrée aux retraités et aux personnes âgées. Elle constitue un moment privilégié pour informer et sensibiliser l'opinion sur la contribution des retraités à la vie du territoire. À cette occasion, la Ville organise des activités et animations comme un atelier floral à destination des personnes âgées accompagnées par le pôle senior. Venez tester votre orthographe lors d'une dictée lue par Pascal Gigot, animateur radio ou réviser vos classiques en allant au ciné-goûter organisé par le Centre d'art et de culture qui projettera *Le chanteur de Mexico*. Inscription obligatoire.

01 41 14 82 53
01 41 14 81 66

RECYCLAGE

ÉLECTROMÉNAGER

La collecte solidaire organisée initialement place centrale, **samedi 17 octobre de 10h à 14h** aura lieu **rue Delpuech à Meudon-la-Forêt**. La date et l'heure restent inchangées. C'est le moment de vous débarrasser de l'électroménager dont vous ne vous servez plus. Petits appareils (mixeur, aspirateur, téléphone…), matériel informatique (ordinateur, imprimante, scanner…), gros électroménager (frigo, cuisinière, machine à laver) ou téléviseurs… Ecosystem les récupère et les recycle.

GRAND PARIS SEINE OUEST

CANCER

OCTOBRE ROSE

Comme chaque année, le mois d'octobre est consacré à la sensibilisation au dépistage du cancer du sein. En France, il s'agit du cancer le plus fréquent et le plus meurtrier pour les femmes. Le meilleur moyen de lutter contre le cancer du sein est de réaliser régulièrement une mammographie de dépistage.

À Meudon-la-Forêt, la clinique du Plateau a mis en place un accueil spécifique pour les femmes touchées par cette maladie. Un circuit rapide, individualisé et pluridisciplinaire est organisé autour de la patiente pour lui assurer un suivi optimal.

0800 800 444
depistage-cancers-idf.org

6 725

MASQUES RÉUTILISABLES ONT ÉTÉ DISTRIBUÉS PAR LA VILLE AUX MEUDONNAIS AU MOIS DE SEPTEMBRE.

MASQUES

NOUVELLE DISTRIBUTION

La distribution de masques se poursuit jusqu'au 10 octobre, du lundi au samedi, sur rendez-vous en ligne.
Cette distribution concerne tous les Meudonnais, même celles et ceux qui ont déjà eu un masque par la Ville avant l'été.
Un masque par personne est fourni et des masques pour les enfants seront aussi proposés.

01 41 14 81 89
01 41 14 82 77
services.meudon.fr

31 OCTOBRE

C'EST OUI OU BIEN C'EST NON ?

Vous adorez fêter Halloween ? Ce n'est peut-être pas le cas de vos voisins. Pour que cette fête pleine de bonne humeur continue de favoriser le contact entre voisins, le conseil municipal des jeunes met à disposition des accroche-portes. Si vous souhaitez voir frapper chez vous des petits monstres pour vous réclamer des friandises, accrochez sur la poignée de votre porte l'accessoire sur lequel figure la sorcière souriante. Au contraire, pour ceux qui préfèrent rester au calme, affichez le vampire effrayé.
Les accroche-portes sont disponibles dans les différents lieux publics de la Ville.

Retrouvez le programme des animations Halloween dans l'agenda page 37.

EN BREF

MILLANDY

VENDREDI SANS FOOT

Le terrain de foot du gymnase Millandy n'accueillera plus d'entraînement ni de match le vendredi soir afin de préserver la tranquillité des riverains.

ESPACE JEUNESSE

JULES VERNE DÉMÉNAGE

Dès la fin octobre, les jeunes se retrouveront dans les locaux du Centre social Millandy. L'espace jeunesse est une structure municipale qui propose des activités de loisirs culturels et sportifs aux Meudonnais de 11 à 17 ans.

EMPLOI

L'UCPA RECRUTE À MEUDON

L'UCPA sport station recrute, pour son nouveau multiplexe de Meudon-la-Forêt. 45 postes sont à pourvoir, dont 8 en apprentissage, dans différents corps de métiers tels que commis, agent d'accueil et moniteur de fitness... La candidature est simple et se fait sans CV. Vous pouvez postuler sans expérience ni diplôme. L'UCPA s'intéresse d'abord au savoir être et accompagne les personnes qui ont besoin d'être formées sur un poste. Au carrefour du nouvel écoquartier de Meudon-la-Forêt, l'UCPA sport station abritera un terrain de football sur le toit, une patinoire sportive et ludique, une zone de squash et de padel, un espace fitness et un parcours aventure.

recrutement.ucpa.com

© Photos : GettyImages - Création graphique : ArtFeelsGood

petits-fils
services aux grands-parents

L'aide à domicile sur-mesure

AIDE À L'AUTONOMIE

AIDE AUX REPAS

ACCOMPAGNEMENTS

PRÉSENCE DE NUIT

5, boulevard des Nations Unies
92190 Meudon

01 84 27 09 15
petits-fils.com

AUDIPLUS
Entendre, c'est vivre ensemble

~~lance~~ PROLONGE

LE MOIS DE L'AUDITION
jusqu'au 28 octobre 2020

Objectif 100% Santé :

Vos APPAREILS AUDITIFS[1] pour 0 €[2]

+ ESSAI GRATUIT[3] pendant 30 jours

Prenez rendez-vous au 01 41 07 90 14

et retrouvez nous au 3 avenue Louvois 92190 Meudon

[1]Dispositif Médical [2]Voir Conditions en magasin [3]Sur prescription médicale

Le dimanche DANS LES MÉDIATHÈQUES

Depuis la rentrée, les médiathèques se sont adaptées au contexte sanitaire pour accueillir le public.

En accès libre et gratuit pour consulter sur place ou, si vous êtes inscrits, pour les emprunter, les dernières nouveautés vous attendent dans les rayons des médiathèques. COVID-19 oblige, le port du masque est obligatoire dès 11 ans et un nombre maximum de personnes présentes dans le bâtiment a été établi pour que vous circuliez en toute sécurité.

La réservation des documents en ligne est possible, les bibliothécaires vous informent par mail ou téléphone quand votre commande est prête. La navette vous permettant de réserver un livre, un DVD ou un CD à Meudon-la-Forêt et de le retirer à Meudon centre, ou inversement, a également repris. Vous pouvez aussi rendre vos documents indifféremment dans les deux médiathèques et utiliser les boîtes à documents extérieures lorsque les médiathèques sont fermées.

Des ressources en ligne

En vous inscrivant sur le site Internet de la médiathèque, vous bénéficiez de ressources en ligne pour consulter, directement chez vous, des livres numériques, la presse ou commencer l'apprentissage d'une langue ou du code de la route, grâce à des plateformes dédiées. Le prêt à domicile, sous certaines conditions, permet aux personnes les plus vulnérables de continuer à s'informer. N'hésitez pas à vous renseigner.

Des rencontres toute l'année

De nombreuses animations vous attendent, régulières ou ponctuelles, telles que *La nuit de la lecture* ou des rencontres d'auteurs, de conteurs, d'illustratrices… Il vous sera demandé de vous inscrire au préalable, le nombre de participants étant limité. Le temps des expositions est également revenu avec *Sciences et Nature* jusqu'au 17 octobre, à Meudon-la-Forêt. Les médiathèques sont aussi des espaces de travail pour les collégiens, les lycéens, les étudiants et pour toutes les personnes à la recherche de quelques heures de calme (wifi gratuit, impressions…).

Réouverture le dimanche

Tout comme l'ouverture le dimanche en alternance dès le 4 octobre, les accueils de groupe pour la petite enfance ou les scolaires vont bientôt pouvoir reprendre et avec eux de nouveaux projets en lien avec les bibliothécaires. Belle rentrée studieuse ou littéraire à tous ! **VGA**

Médiathèques
2 rue de l'Église et place centrale
Mardi, jeudi et vendredi : 15h-19h
Mercredi et samedi : 10h-13h et 14h-18h
Dimanche : 14h-18h
media.mairie-meudon.fr

Ma médiathèque ouverte le dimanche de 14h à 18h

Meudon-la-Forêt
- 4 octobre
- 18 octobre
- 8 novembre
- 22 novembre
- 6 décembre
- 20 décembre

Meudon centre
- 11 octobre
- 25 octobre
- 15 novembre
- 29 novembre
- 13 décembre

L'ancienne cour d'école des Sablons reconvertie en potager.

Climat

LUTTER CONTRE LE RÉCHAUFFEMENT

Pour limiter les îlots de chaleur urbains, la Ville multiplie les opérations de végétalisation sur l'espace public. Un projet d'envergure lauréat du budget participatif 2020.

L'une des conséquences du réchauffement climatique est la multiplication des vagues de chaleur. Des épisodes météorologiques qui, en ville, peuvent être encore accentués par la minéralisation des sols. Pour lutter contre ces phénomènes baptisés « îlots de chaleur urbains », Meudon cherche de plus en plus à verdir ses espaces publics. *« La végétalisation des surfaces minérales en ville permet de gagner jusqu'à 5° en cas d'épisode de canicule. Si à Meudon, nous avons la chance de disposer de nombreux espaces verts et de la forêt à proximité, il nous faut aller plus loin en ciblant les secteurs les plus minéralisés »*, souligne Alain Bastian, directeur du service Environnement. Une démarche aujourd'hui largement partagée par les habitants qui ont choisi de faire de la « végétalisation contre le réchauffement climatique » l'un des 5 projets lauréats du budget participatif 2020.

Des cours d'école moins chaudes et plus perméables

Dans cette bataille contre le réchauffement climatique, la Ville a également choisi de cibler les cours d'écoles, particulièrement exposées. Depuis 2019, elle procède au remplacement des enrobés classiques par la pose d'un matériau innovant de couleur claire reflétant davantage les rayons du soleil. Autre avantage de ce revêtement : sa perméabilité qui offre une meilleure infiltration des eaux

Place Rabelais, le végétal a remplacé le bitume.

Revêtements plus clairs pour lutter contre la chaleur (école élémentaire Jules Ferry à droite et école maternelle La Ruche à gauche).

de pluie et contribue ainsi au développement du système racinaire des arbres et des végétaux. Trois écoles en sont aujourd'hui équipées : Les Jardies (2019), Jules Ferry (2020) et La Ruche (ouverture en 2021). Deux écoles supplémentaires en seront dotées ensuite chaque année.

De nouveaux jardins familiaux

Depuis plusieurs années, Meudon a également fait le choix de déconstruire certains équipements vétustes pour transformer leurs terrains en jardins familiaux ouverts aux Meudonnais. C'est ainsi qu'en novembre prochain, 20 nouvelles parcelles de 10 m² seront mises à la disposition d'habitants, avenue des Fossés, sur les terrains de l'ancien mini-club Val Fleury.

Des espaces de biodiversité en bordure de voie ferrée

La Ville, avec l'appui de GPSO, va proposer une convention à la SNCF pour une gestion raisonnée et écologique des talus des voies ferrées avenue Jean-Jaurès et avenue de Paris. Objectif : favoriser le maintien d'une végétation propice aux oiseaux et à la petite faune sauvage, développer des actions d'écopâturage et installer des ruches.

Plus de végétaux dans les cimetières

Dans la ligne de mire de la Ville : les cimetières. *« Entre les allées en gravillon, les murs en meulière et les pierres tombales, les cimetières constituent d'importants îlots de chaleur »*. Pour limiter leurs effets, des travaux d'engazonnement des allées et de végétalisation des murs (6 500 m² d'espaces plantés) sont en cours au cimetière des Longs Réages. Par ailleurs, sur les 30 arbres supplémentaires prévus dans le projet, 16 ont déjà été plantés. Une démarche similaire de végétalisation a été engagée au cimetière de Trivaux dans le cadre d'un plan pluriannuel de plantation d'arbustes et de vivaces. **MA**

Les allées des cimetières seront engazonnées.

Ludothèque

3, 2, 1... JOUEZ !

La ludothèque de Meudon est depuis 1989 un espace dédié au jeu pour les enfants, les jeunes et les adultes. Aujourd'hui elle se réinvente dans les nouveaux locaux flambant neufs de la Ruche, situés dans l'écoquartier de Meudon-la-Forêt.

La nouvelle ludothèque s'organise autour de plusieurs espaces distincts définis en fonction des âges et des types de jeux. Le plateau destiné aux petits est modulable à l'infini grâce à un système de meubles sur roulettes qui délimitent les différentes aires. Au total, plus de 450 mètres carrés sont consacrés au jeu.

En découvrant les étagères remplies de jouets, les yeux d'Éloïse s'écarquillent ! Dans cet espace dédié aux 0-7 ans il y a tout pour plaire aux petits : jeux de règles, jeux symboliques ou jeux de figurines. Accompagnés des ludothécaires ou de leurs parents, les enfants peuvent s'amuser avec le Dr Maboul, le Scrabble junior, faire semblant de cuisiner, construire des bateaux, se déguiser ou encore s'inventer tout un monde imaginaire pour donner vie aux dinosaures en plastique.

Les lieux ont été pensés pour que tout soit matière à jouer et qu'il y ait le moins d'interdits possible.

Près des grandes baies vitrées, les tout petits jusqu'à 2 ans viennent développer leur motricité, dans un espace sécurisé, baigné de lumière.

Espace 2 à 7 ans.

Les assistantes maternelles viennent avec les enfants qu'elles gardent.

Jeux à emprunter.

Huit ans et plus

Un peu plus loin, d'autres étagères recèlent de trésors pour les plus grands. Des jeux de société aux jeux de construction cet espace est réservé aux 8 ans et plus. Dans la continuité, une salle fermée permet aux adolescents de se divertir au calme, à l'écart des petits. Le mobilier, tables et chaises, a été conçu à partir de matériaux recyclés. D'anciennes bâches publicitaires sont devenues de jolis coussins fabriqués par une société d'économie sociale et solidaire.

Espace jeux vidéo.

Une salle pour les jeux vidéo

Grande nouveauté, la ludothèque compte désormais une salle dédiée aux jeux vidéo. Dans une ambiance tamisée, les adhérents à partir de 6 ans peuvent disposer de tablettes et de consoles. Des créneaux et des temps de jeux sont fixés en fonction des tranches d'âges, afin que l'usage et le contenu de l'écran soient adaptés à l'enfant. Accompagnés d'un adulte, dès 3 ans, les petits peuvent aussi utiliser les tablettes, trente minutes maximum. À la ludothèque l'usage des écrans est accompagné par des professionnels prêts à répondre aux questions des familles qui souhaitent s'informer sur le bon usage des écrans.

Extérieur 0 à 7 ans.

Tout le monde dehors !

Pour courir, se dépenser ou faire un Monopoly au soleil, deux espaces extérieurs sont aménagés pour les petits et les grands. Pour emprunter les jouets il suffit de s'inscrire à la ludothèque. Tous les articles exposés sur les étagères sont empruntables. **AB**

Espace 0 à 2 ans.

ludo.mairie-meudon.fr
01 41 14 65 82
ludotheque@mairie-meudon.fr

UNE LUDOTHÈQUE SUBVENTIONNÉE PAR LA RÉGION

À l'image du quartier, le projet des nouvelles école et ludothèque s'inscrit dans une démarche de développement durable exigeante, subventionnée par la Région Île-de-France à hauteur de 2,5 millions €, dans le cadre du dispositif 100 quartiers innovants et écologiques, soit 1,9 million € pour l'école et l'accueil de loisirs et 635 000 € pour la ludothèque.

Région ÎledeFrance

Pointe de Trivaux
L'ÉCOQUARTIER PREND VIE

Bien qu'impacté, comme de nombreux chantiers, par la crise sanitaire, l'écoquartier de la Pointe de Trivaux, reconnu « quartier innovant et écologique » par la Région Île-de-France est en cours d'achèvement. Ses premiers équipements publics viennent d'être livrés et les premiers logements devraient être accessibles d'ici la fin de l'année. Revue de chantier !

La Ruche commence à bourdonner

Premier équipement public aménagé, la Ruche se compose de deux bâtiments, reliés entre eux par une série de cours et jardins intérieurs, accueillant une ludothèque *(lire p. 14-15)* ainsi qu'une école maternelle de six classes et un accueil de loisirs maternel.
L'ouverture de la ludothèque le 15 septembre devrait être suivie de celle de l'accueil de loisirs fin octobre puis de l'école maternelle en janvier prochain (sous réserves).

Résidence Évidence My Meudon de Nexity

Constituée de trois bâtiments en forme de "E" inversé, faisant face à l'UCPA sport station, la résidence se veut un modèle de mixité sociale. Elle comprend, une résidence étudiante (située au centre) de 112 logements qui devrait accueillir ses premiers locataires **dès le 1er trimestre 2021**. Une résidence senior (implantée au nord) de 116 logements, gérée par Villa Beausoleil, sera livrée **en juillet 2021**. Ainsi que 111 logements en accession à la propriété, déjà tous réservés et disponibles **en novembre 2020**, et 66 logements intermédiaires accessibles **entre février et mars 2021**.

L'UCPA sport station bientôt ouverte

L'équipement sportif d'un nouveau genre, l'UCPA sport station, doit ouvrir au public en fin d'année ou début d'année

prochaine. Installé sur plus de 8 500 m², il accueillera une patinoire, un espace forme et fitness, une zone de squash et de padel, un parcours accrobranche ainsi que de nombreux services ouverts 7 jours sur 7. Sur le toit, un terrain de foot de 600 m² sera géré par la Ville. Un parking de 90 places sera également aménagé pour faciliter l'accès au site.

Les Vergers de Seine Ouest Habitat

Cette résidence de 5 étages propose 127 logements sociaux. Au centre de l'immeuble conçu en forme de U, un verger sera implanté. **Livraison début 2021.**

La résidence accueillera également en rez-de-chaussée un cabinet médical de quatre médecins, une crèche privée Les Petits Chaperons Rouges (livraison en février-mars 2021) ainsi qu'un commerce.

La résidence Ramures

Construite le long des voies du tramway, cette résidence de 198 logements dont 160 en accession à la propriété et 38 logements intermédiaires proposera un vaste jardin planté de nombreux arbres. **Livraison : 1er trimestre 2021.**

Bâtiment Excellence de Nexity

Cet immeuble en haute qualité environnementale (HQE) de 7 étages, de forme oblongue et surmonté d'une toiture végétalisée, est presque achevé. La livraison des 62 appartements en accession à la propriété (presque tous réservés début septembre) est prévue pour avril-mai 2021. Elle sera suivie en **juillet 2021** par celle des 45 logements intermédiaires acquis et loués par CDC-Habitat.

La résidence Miroirs d'O de Bouygues Immobilier

Cette résidence de 170 logements (100 en accession à la propriété, 40 logements sociaux et 30 à prix maîtrisé) sera agrémentée d'un grand bassin ainsi que d'espaces verts. **Livraison : début 2022.** | **LR**

EN BREF

AVENUE JACQUEMINOT
Des travaux d'enfouissement des réseaux sont engagés avenue Jacqueminot, rue du Général Gouraud, rue Marthe Édouard et rue Terre Neuve. Les voies concernées sont barrées de 9h à 17h jusqu'au 30 octobre.

ÉCOLE CAMUS PASTEUR
Les travaux dans le préau de l'école, programmés d'octobre à décembre, consistent en sa fermeture complète avec rénovations de l'éclairage, du sol, des murs, du plafond et du chauffage. Pendant cette période, les écoliers, qui fréquentent le temps du midi bénéficieront d'un espace couvert au gymnase Curie.

ORANGERIE
La Direction Régionale des Affaires Culturelles (ministère de la Culture) va engager, de novembre à avril, des travaux d'étanchéité de la toiture de l'Orangerie et de la terrasse intermédiaire pour réduire l'impact de l'écoulement des eaux pluviales. Aussi La Loggia, qui restera ouverte pendant les travaux sera « relogée » dans le bastion.

RN 118
Après des travaux nécessitant des fermetures nocturnes, la RN 118 disposera prochainement d'une voie dédiée à la circulation de bus dans un secteur fortement congestionné aux heures de pointe. Cette voie assurera aux passagers des bus un temps de parcours plus court et plus régulier.

45 352
HABITANTS
21 222
LOGEMENTS
23 721
FEMMES
500
NAISSANCES
CHAQUE ANNÉE

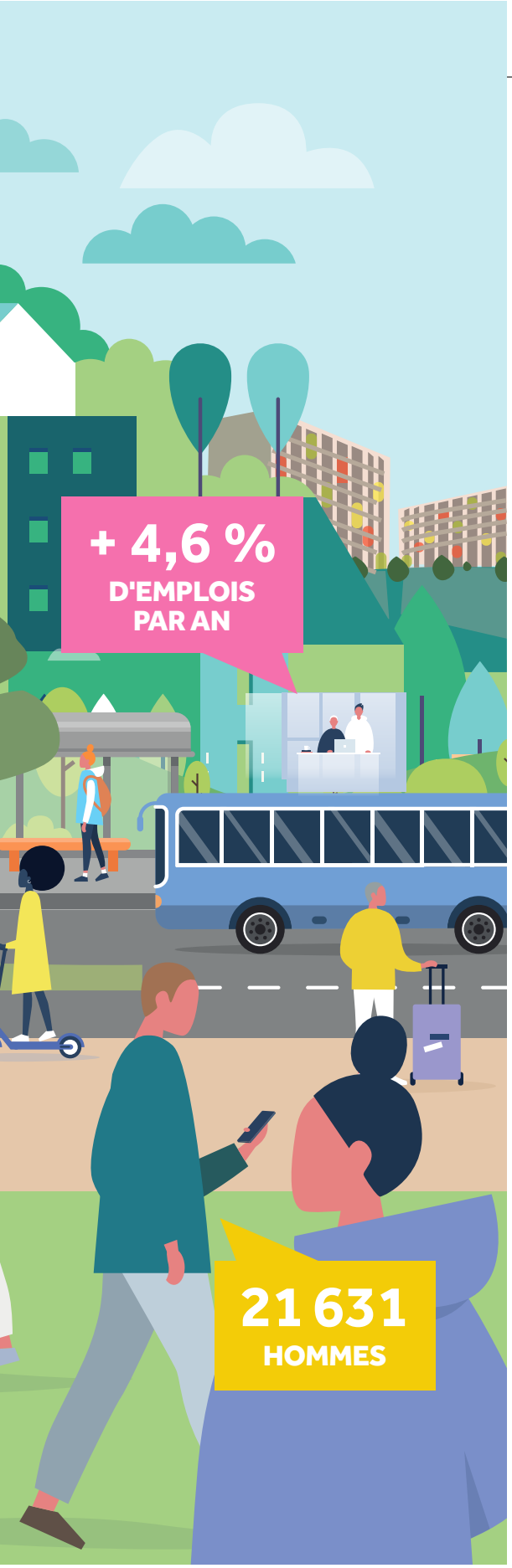

MEUDONNAIS : QUI ÊTES-VOUS ?

La ville de Meudon est en constante évolution, à l'horizon 2022 les logements construits dans l'écoquartier de Meudon-la-Forêt accueilleront environ 3 000 nouveaux habitants. Les nombreuses entreprises implantées sur son territoire, les commerces, les équipements, la nature omniprésente sont autant d'arguments qui séduisent les personnes à la recherche d'un endroit où s'installer durablement. Ici, tout est accessible en 15 minutes, encore une raison d'apprécier Meudon. D'après le dernier recensement de l'INSEE, nous sommes 45 352 à avoir choisi d'y vivre. Qui sont les Meudonnais ? La société de conseil Gecodia les a examinés sous toutes les coutures.

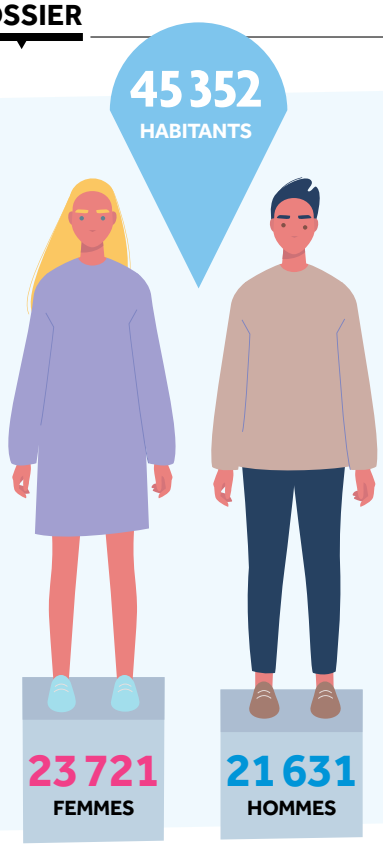

UNE POPULATION STABLE DEPUIS 20 ANS

La population de Meudon progresse de 0,1% par an en moyenne depuis 2011. Cela représente 318 Meudonnais supplémentaires entre 2011 et 2016. La croissance est stable par rapport à la période précédente (+265 Meudonnais au total entre 2006 et 2011). Cette progression s'explique uniquement par le grand nombre des naissances car pour 2626 nouveaux arrivants entre 2014 et 2016, Meudon a comptabilisé 2722 départs sur la même période.

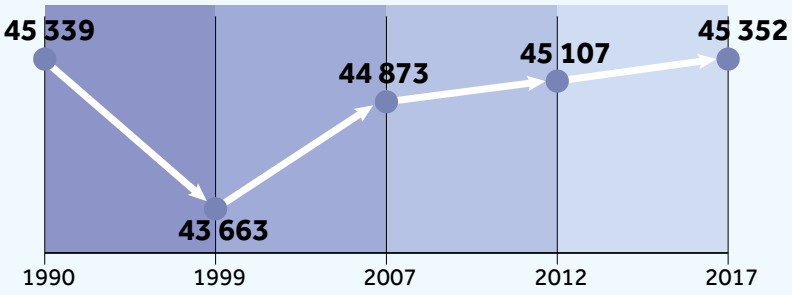

500 NAISSANCES PAR AN

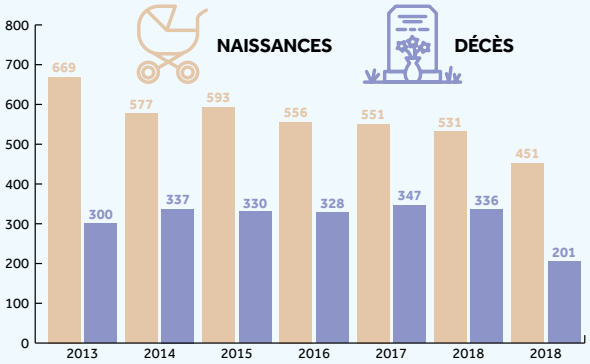

PROFIL DU NOUVEL HABITANT

En moyenne, **2 626 personnes** s'installent à Meudon chaque année. Elles proviennent essentiellement des arrondissements et des communes du sud-ouest de Paris. Les nouveaux arrivants sont majoritairement des personnes entre 20 et 39 ans, dont le «chef de famille» (personne de référence) est à 41 % un cadre.

56 % DES MEUDONNAIS ONT MOINS DE 45 ANS

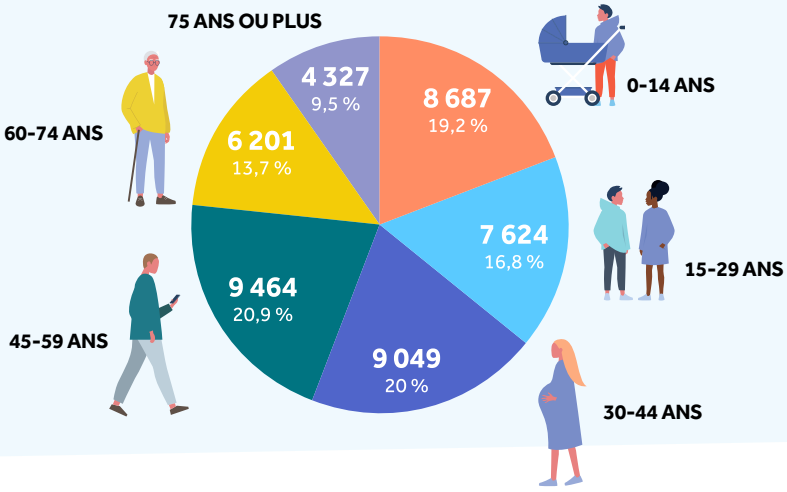

COMPOSITION DES MÉNAGES

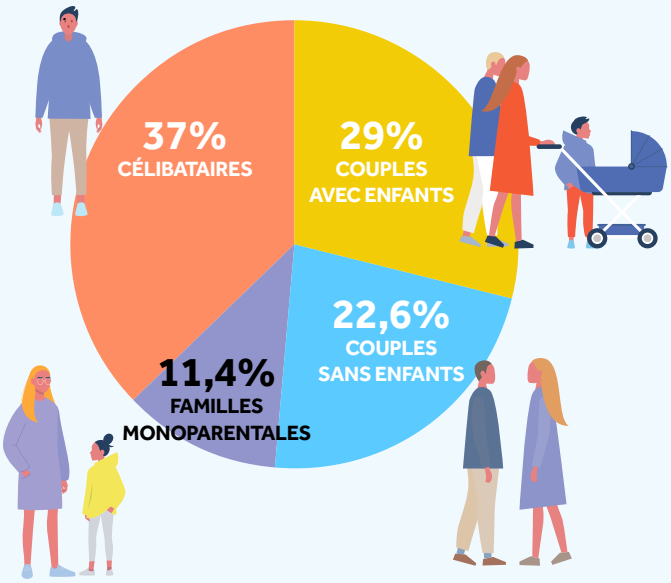

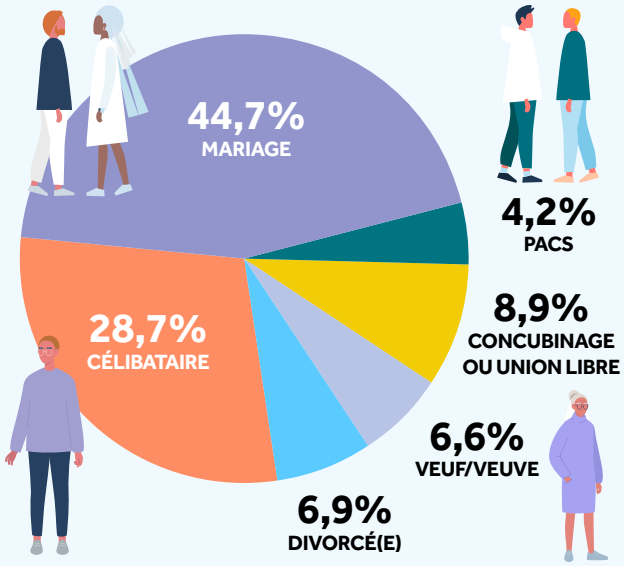

UNE POPULATION RELATIVEMENT HOMOGÈNE PAR QUARTIER

On note à **Meudon sur Seine** une population plus jeune. **Bellevue** présente la densité de plus de 65 ans la plus élevée. C'est à **Meudon-la-Forêt** que cette classe d'âge est la plus nombreuse. Sur la dernière période (2010-2015), c'est aussi ce quartier qui a connu la hausse la plus notable du nombre de jeunes de moins de 15 ans.

21 222 LOGEMENTS

14,1 % de maisons
84,9 % d'appartements

51,6% de propriétaires
46,2 % de locataires

Plus d'un locataire sur quatre occupe **un logement à loyer modéré**. Meudon compte **26,46 % de logements sociaux**. La loi relative à la solidarité et au renouvellement urbains impose aux communes un minimum de 25 %.

LES MEUDONNAIS SONT DE PLUS EN PLUS DIPLÔMÉS

28,4% des adultes sont titulaires d'un diplôme de l'enseignement supérieur de niveau bac + 5 ou plus. En dix ans, le nombre de diplômés de l'enseignement supérieur a gagné près de 10 points. Dans le même temps, le nombre de personnes ne possédant aucun diplôme a reculé d'environ 6 points, passant de 20,9% à 15% depuis 2007.

70 % DES 15-64 ANS TRAVAILLENT

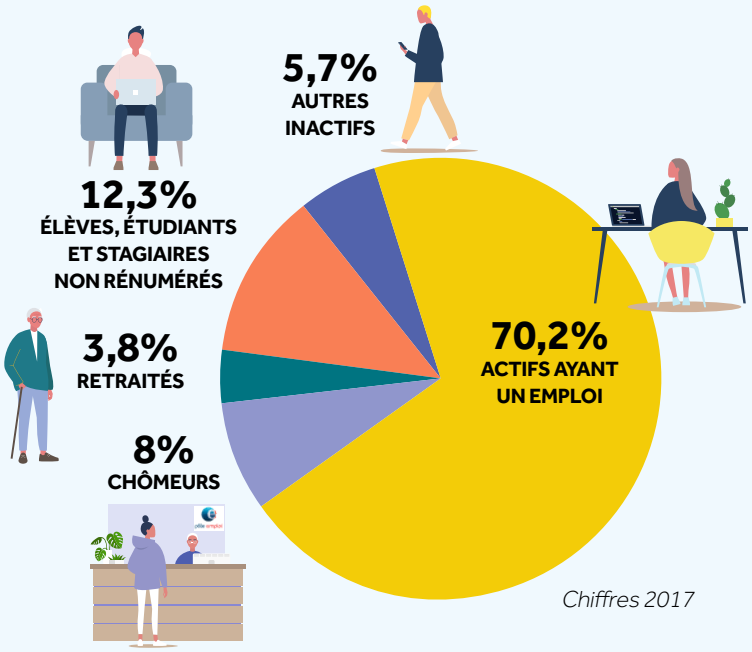

Chiffres 2017

QUELLE EST VOTRE ACTIVITÉ ?

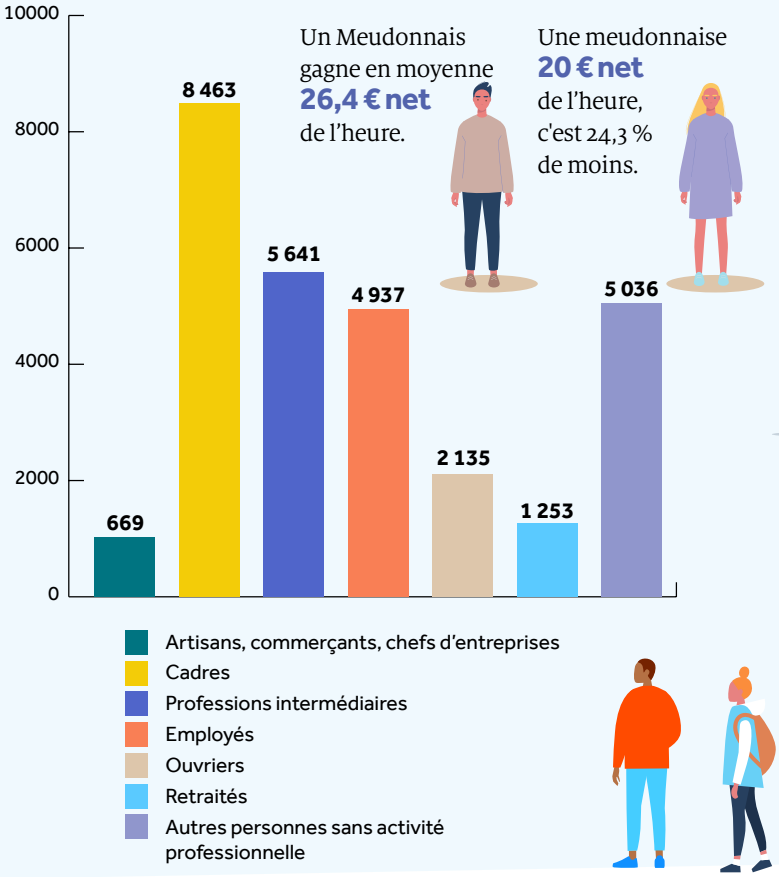

Un Meudonnais gagne en moyenne **26,4 € net** de l'heure.

Une meudonnaise **20 € net** de l'heure, c'est 24,3 % de moins.

LES MEUDONNAIS PRIVILÉGIENT LES TRANSPORTS EN COMMUN

80 % des Meudonnais **travaillent en dehors de Meudon**.

38 % privilégient **les transports en commun** pour se rendre sur leur lieu de travail.

La voiture est utilisée par **33 %** d'entre vous. Un chiffre qui recule depuis 2007.

Les deux-roues, motorisés ou non, représentent **7 %** des moyens de transport utilisés.

MEUDON : VILLE D'EMPLOI

En 2018, la commune de Meudon concentrait **15 837 emplois salariés privés**. L'emploi progresse de façon régulière, depuis 2007, **la croissance annuelle moyenne est de 4,6 %**. L'attractivité économique de Meudon attire chaque année de nombreux entrepreneurs et des sociétés comme Gemalto-Thalès, Dassault Système, Bouygues Télécom ou HP France qui amènent dans leur sillage de nombreux emplois.
En septembre, l'École Ducasse s'est installée à Meudon et a recruté localement pour constituer ses équipes. Dans le même quartier, l'installation prochaine d'un Datacenter Equinix sera également créatrice d'emplois. Enfin, l'UCPA sport station qui ouvre à la fin de l'année recherche déjà des salariés et apprentis pour occuper différents postes dans sa nouvelle structure *(lire p 9)*.

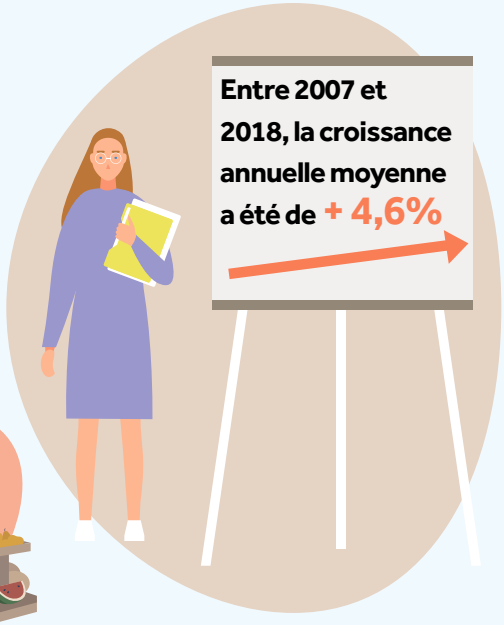

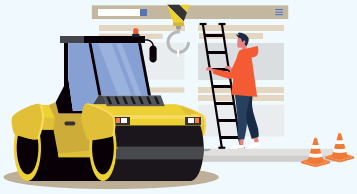

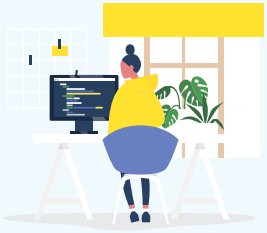

UNE CENTAINE D'ENTREPRISES CRÉÉES CHAQUE ANNÉE

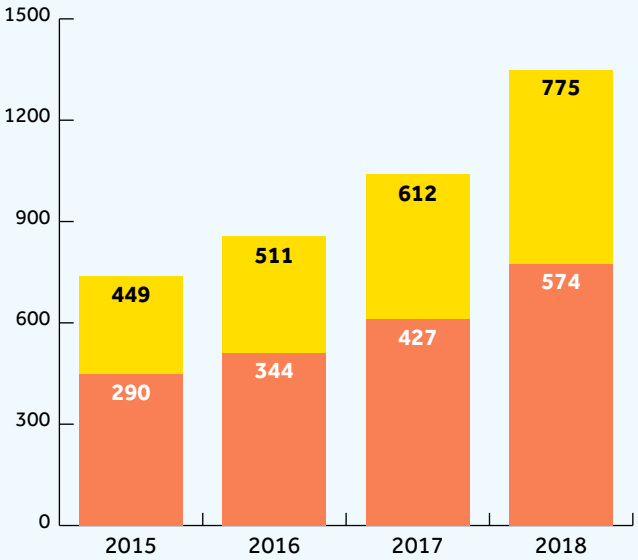

Ensemble des entreprises

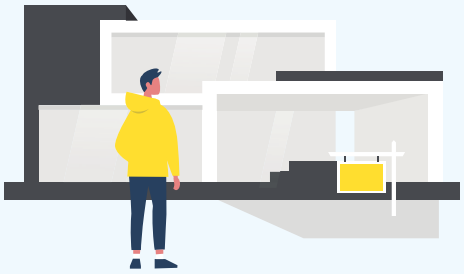

Entreprises individuelles

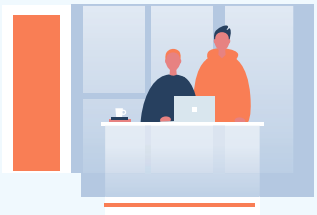

Entre 2017 et 2018, **163 entreprises se sont créées à Meudon**. La ville se distingue par une dynamique entrepreneuriale très forte. Elle bénéficie d'un dense réseau de chefs d'entreprise et d'auto-entrepreneurs porté par des associations comme Elles@Meudon ou encore Meudon Valley.

Les collaborations et synergies entre dirigeants meudonnais favorisent la création d'emploi. Cette année, les mentors du M-Combinator, accompagnent 11 personnes dans leur projet d'activité *(lire p 25)*.

Jury M-Combinator 2018

M-Combinator

LA FABRIQUE À ENTREPRENDRE

Meudon Valley est une association de chefs d'entreprise de Meudon qui ont l'entreprenariat pour passion. À travers leurs actions, ils promeuvent l'innovation et l'esprit d'entreprendre, notamment grâce au M-Combinator. Ce dispositif aide et soutient les jeunes entrepreneurs dans leurs projets. Rencontre avec Jean-Luc Cyrot, fondateur de Meudon Valley.

En quoi consiste le programme du M-Combinator ?
C'est un accompagnement de neuf mois pendant lesquels les entrepreneurs rencontrent des mentors de Meudon Valley, qui les coachent et ouvrent leur réseau lors de réunions deux fois par mois. En parallèle, des rencontres sont organisées avec des acteurs du tissu économique local susceptibles d'apporter leurs conseils sur des thématiques bien précises pour mieux définir le projet de développement et identifier les personnes à rencontrer.

Comment sélectionnez-vous les entrepreneurs lauréats du M-Combinator ?
Avant tout, nous les choisissons car on se sent capable de les aider. Il faut que le projet soit proche des thématiques que l'on connaît, afin de leur assurer une aide pertinente et efficace. Et puis bien sûr, il faut que le contact passe.
Les mentors sont bénévoles, leur seul enrichissement c'est l'aide et la relation humaine qu'ils construisent avec leurs protégés. Les accointances relationnelles sont un élément important. Quand il y a un bon « match », qu'on a des atomes crochus, alors on y va.

11
LAURÉATS AU M-COMBINATOR 2020

Pour convaincre, les candidats exposent leurs projets devant un jury. Cette année les vingt-trois membres ont sélectionné onze lauréats. C'est la première fois qu'on accompagne autant de candidats. La qualité des projets était au rendez-vous.

Quel bilan tirez-vous des années précédentes ?
C'est la 3e saison du M-Combinator. Ce qu'on perçoit, c'est que le lien créé entre l'entrepreneur et le mentor est clé. Nous avons appris que donner du temps, n'a de sens que s'il y a une volonté commune et une vraie attente d'aide. D'où la nécessité de bien définir les attentes et le rôle des mentors.
Parmi les deux premières entreprises que nous avons accompagnées en 2018, il y a celle d'Arnaud Vetillart, un Meudonnais qui a créé Zenyway. Sa société propose des solutions pour faciliter la gestion des mots de passe. Il a bien avancé dans son projet, aujourd'hui il est installé à la Station F. Un des mentors qui travaille pour un institut de sondage l'a aidé à préciser son projet en affinant la cible de clients pour adapter son offre. Il continue de se développer. **AB**

PITCH IN MEUDON
M-COMBINATOR
L'accélérateur de Meudon Valley

Le M-Combinator leur a fait confiance

OLIVIER JENN-TREYER

Pour faciliter le quotidien des cyclistes sur leur trajet domicile-travail, Cycloove a pensé un système innovant. Il s'agit d'un local à vélos sécurisé entièrement modulable installé dans un espace couvert. L'équipement est doté d'arceaux simples ou de supports électrifiés, avec casiers individuels intégrés, permettant au cycliste de recharger la batterie de son vélo à assistance électrique et d'entreposer ses affaires sans avoir à les transporter au bureau. L'utilisateur entre dans l'enclos grâce à un système sécurisé et attache son vélo avec son propre antivol. En 2019 la société a implanté son premier équipement composé de 34 emplacements à Rouen.

cycloove.com

MARINA ROSSI

Marina Rossi, mère célibataire, a eu l'idée de créer un site dédié aux parents solos. Grâce à Noö, les parents peuvent trouver une écoute et des conseils auprès de professionnels. La plateforme propose une liste de spécialistes disponibles pour répondre aux questions liées à la monoparentalité. Assistantes sociales, coachs de vie, avocats, psychologues, Marina a créé le « Doctolib » du parent solo. Les entretiens se font en visioconférence et peuvent se dérouler les soirs et les week-ends pour s'adapter au mieux au rythme de vie dense des parents célibataires. L'accès au site est gratuit, seuls les services sont payants.

noo-family.fr

THIBAULT PINSARD

Thibault Pinsard a gardé son âme d'enfant. Convaincu des bienfaits que procure la nature, il se désole de constater que les enfants jouent de moins en moins dehors. Pour y remédier il décide de proposer des activités en extérieur, toute l'année et quelle que soit la météo. Il crée alors « Les décliques » et organise des sorties extra-scolaires en plein air durant deux heures, une fois par semaine. Chaque escapade nature est ponctuée de temps de jeux, de sensibilisation à l'écologie mais aussi de temps de parole lors desquels les enfants peuvent exprimer leurs émotions. Ces activités s'adressent aux 6-11 ans.

lesdecliques.com

KORIAN
MAISONS DE RETRAITE

à Meudon

- Une possibilité d'accueil en **court** ou **long séjour**
- Des **équipes engagées**, **expertes** et **à l'écoute** des résidents et des aidants familiaux
- Une restauration **savoureuse**, **variée et équilibrée**
- Un large éventail d'**activités** et d'**animations**
- Un agréable **parc arboré** dans le quartier Bellevue

MAISON LES TYBILLES
1 rue des Tybilles - 92190 MEUDON
01 46 23 27 00
korian.lestybilles@korian.fr
www.korian.fr

BRÉVILLE IMMOBILIER

ACHAT
VENTE
LOCATION
GESTION

www.breville-immobilier.com

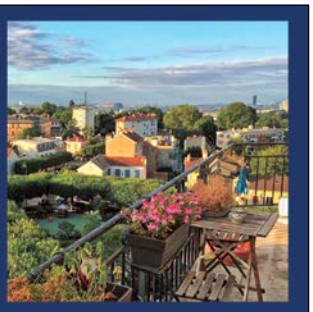

Ventes :
meudon@breville-immobilier.com
Locations :
gestion@breville-immobilier.com

01 46 89 06 26

23 bd des Nations Unies
92190 Meudon

CENTRE D'IMAGERIE MÉDICALE NUMÉRISÉE
DE MEUDON RABELAIS

RADIOLOGIE
Mammographie - Panoramique dentaire

ECHOGRAPHIE
Doppler couleur

SCANNER

1, rue de la République - Place Rabelais - 92190 Meudon
Tél : 01 45 34 49 41 - Fax : 01 45 07 24 27
Prise de rendez-vous par téléphone et sur doctolib.fr

Béatrice LAINÉ à votre écoute depuis 1990
MARBRERIE DE MEUDON anciennement Ets Médard

- Monuments funéraires
- Caveaux de famille / Gravures
- Contrats obsèques / Articles funéraires

20% DE REMISE
sur les nettoyages et réfection des joints pour la Toussaint

- Réchampissage des inscriptions
- Plantations, arrosage et désherbage

27, avenue de la Paix - 92190 MEUDON
à côté du cimetière des Longs Réages
Tél. : 01 46 26 22 28 - www.marbreriedemeudon.com
Installation 14-92B-12

MAITRE EN COULEUR

Peinture - Papier peint
Plafond tendu
Revêtement sol & mur
Parquet - Carrelage

DOMINIQUE Vincent
06 13 02 39 02
01 69 41 07 99

ECO DOMESTICA
Service à la personne
Régulier et Ponctuel

Entretien et travaux ménagers avec nos produits écologiques. Collecte de linge à repasser ou repassage sur place. Garde et accompagnement d'enfants de + 3 ans

ECO DOMESTICA

Avantages fiscaux
50 % de réduction

06 13 23 36 98
0954 950 255
www.ecodomestica.fr

ARTISAN SERRURIER
Jean-Pierre Peyraud

35 ans d'expérience
Serrures toutes marques
Blindages de portes
Grilles de défense
Alarmes, Digicodes
Portails et automatismes

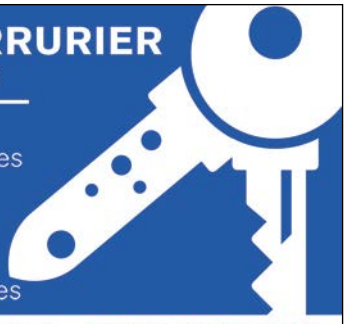

30, rue Lucien Feuchot - 92190 MEUDON
01 46 23 83 60 - 06 07 01 43 73
jppeyraud@gmail.com

Bons plans

Photo prise en 2019

LE RÉSEAU DES MAMANS

À Meudon, les mamans s'entraident ! Quand on vient d'emménager en famille ou d'avoir un enfant, on se pose souvent beaucoup de questions. Quelle expo visiter avec un petit ? Comment trouver un bon pédiatre ? À qui faire appel pour garder mon chérubin ? Les mamans de Meudon apportent des réponses à toutes ces interrogations. Créé sur les réseaux sociaux il y a deux ans, le groupe a vite réuni de nombreuses adeptes. Les mamans échangent au quotidien des bons plans et partagent leurs bonnes idées au gré du fil Facebook. Tous les deux mois, elles se rencontrent autour d'un apéro et donnent corps à toute une vie sociale virtuelle. Autour d'un verre, les amitiés se lient et les langues se délient. **AB**

Prochain apéro : jeudi 15 octobre
Musée d'art et d'histoire
Inscription : Les mamans de Meudon

CRÉATIVITÉ

L'ART ET LA MATIÈRE

Les ateliers des arts buissonniers de Caroline Delerue offrent aux petits curieux de découvrir l'art et la nature. Médiatrice culturelle auprès des enfants, elle intervient régulièrement au Musée d'art et d'histoire. Depuis la rentrée, elle propose des matinées ou après-midi d'éveil à l'art pour les enfants de 7 à 10 ans, « Les mercredis artistiques ». Pendant ces rendez-vous les artistes en herbe pratiquent différentes techniques et découvrent de façon ludique l'histoire de l'art à travers un thème, un artiste ou un mouvement. Ici rien n'est académique, on apprend en s'amusant. Quand les séances ne se déroulent pas

en musique dans son atelier, elles se passent à l'extérieur. C'est alors l'occasion de découvrir l'art à travers le patrimoine meudonnais et la nature. Tous les mercredis, elle accueille les enfants pour créer en petit groupe de cinq, dans un cadre sécurisant qui renforce la confiance en soi.

lesartsbuissonniers.fr
06 60 65 00 84

ESCALADE

SUR LA BONNE VOIE

Depuis cet été, l'ASM escalade propose à ses adhérents de nouveaux parcours de grimpe. Les moniteurs du club ont profité de la fermeture de la salle pour démonter et nettoyer toutes les prises avant de les réassembler sur les murs pour former de nouvelles voies d'escalade. La salle est prête à accueillir les initiés comme les débutants pour essayer les nouveaux aménagements lors d'une séance de découverte encadrée.

asm-escalade.com
Gymnase Pierre et Marie Curie
4 rue Pierre et Marie Curie

BÉNÉVOLAT

SOUTIEN SCOLAIRE

L'association familiale de Meudon-la-Forêt est à la recherche de bénévoles pour accompagner les enfants du CP au CM2 dans leurs difficultés scolaires les lundis, mardis, jeudis et vendredis de 17h à 18h30, hors vacances scolaires au Centre social Millandy. La mission consiste à accompagner un groupe d'enfants en adaptant son intervention aux difficultés et besoins repérés par les enseignants. Ce temps de travail est également consacré à l'aide aux devoirs en proposant d'autres supports favorisant la réussite, la valorisation et la confiance en soi.

Centre social Millandy
01 41 07 94 63

7e art
VOUS ALLEZ RIRE

Meudon 7e art vous invite à la 31e édition du festival du court métrage d'humour. En dehors de la très attendue compétition officielle, les panoramas offrent une programmation très riche de comédies sentimentales, aigres-douces, amères, décalées, loufoques, osées ou même cyniques, *Chloroville* a sélectionné quatre films à découvrir absolument.

Jésus 2020

Papa rapido

Dernière ligne droite
Arnaud Mizzon fait se rencontrer une jeune femme qui passe le permis pour la cinquième fois et un examinateur qui affronte lui, sa dernière journée de travail avant la retraite.
Samedi 10 octobre – 18h

Jésus 2020
Aude Thuries nous plonge dans l'univers de la publicité avec Claire qui se voit confier une mission dont personne ne veut : dépoussiérer la communication d'une petite paroisse. Et si Jésus avait un compte Twitter ?
Jeudi 8 octobre – 20h30

Monsieur Hublot
Laurent Witz et Alexandre Espigares ont reçu un Oscar du court-métrage d'animation en 2014 pour ce film. Celui-ci raconte les aventures de Monsieur Hublot, qui sont loin d'être des vacances, dans un monde où les machines règnent en maître.
Dimanche 11 octobre – 16h30

Papa rapido
Enya Baroux nous présente Gustave, la soixantaine, qui ne trouve plus beaucoup d'intérêt à sa vie. Il n'a plus vraiment d'amis et ne cherche pas non plus à en avoir jusqu'à l'arrivée d'Anna.
Samedi 10 octobre – 18h | **AB**

Du 7 au 11 octobre
5 € la séance - Pass festival : 15 €
Centre d'art et de culture
Billetterie et programme sur festivalmeudon.org

EXPOSITION

EDMÉE DELSOL À L'HONNEUR

L'association meudonnaise ArtCeram2 présente la septième biennale de céramique au SEL de Sèvres. Cette année l'artiste Edmée Delsol en est l'invitée d'honneur. Les œuvres de l'artiste meudonnaise se caractérisent par l'association du travail de la terre et de celui du verre. Venez voyager en découvrant ses œuvres jusqu'au 11 octobre.

Entrée libre
Tous les jours sauf mardi et jeudi, de 14h30 à 18h30
47 Grande Rue - 92310 Sèvres

Poterie

Inauguration de l'atelier Blanc de Meudon

RETOUR À LA TERRE

La passion d'Aude Loison pour l'art prend ses racines dans l'enfance. Toute petite, elle crée, peint, modèle. En 2019, elle donne un nouveau tournant à sa vie professionnelle, en validant son CAP tournage en céramique. Aujourd'hui, Aude n'a qu'une envie transmettre sa passion, c'est pourquoi elle donne des cours de tournage et de modelage dans son atelier. Que vous soyez novice ou initié, Aude vous accompagne dans la création à travers différentes formules. Cours à l'unité ou à l'année, stage pendant les vacances scolaires, duo à quatre mains (enfant/parent) ou atelier libre, à vous de choisir celle qui vous convient le mieux. Il est également possible de réserver l'atelier rien que pour vous pour fêter l'anniversaire d'un enfant. Si vous voulez découvrir cet art sans mettre la main à la pâte, Aude vend ses créations, des pièces uniques artisanales et locales, directement à l'atelier. **AB**

atelier-blanc-de-meudon.fr

55 rue de la Belgique

BOULANGERIE

ATELIER CHENIB

De bonnes odeurs de pain chaud embaument de nouveau la rue Saint Exupéry à Meudon-la-Forêt. La boulangerie Atelier Chenib a ouvert ses portes à la fin de l'été; après avoir engagé des travaux de restauration. Le boulanger prépare chaque jour une grande variété des baguettes traditionnelles et de pain spéciaux, comme le pain viking, fabriqué avec du blé noir et des céréales ou encore une baguette aux 14 céréales. La boulangerie dispose d'un coin déjeuner, équipé de tables hautes et de chaises où les clients peuvent venir déguster les quiches, tartines salées, ou sandwiches en vente sur place.
Les gourmands aussi trouveront leur bonheur à l'Atelier Chenib, en dégustant les viennoiseries et pâtisseries maison.

8 rue Saint Exupéry

Du jeudi au mardi, de 7h à 20h

OPTICIEN

MAISON BÉRICLE

Optic 2000 devient Maison Béricle, les opticiens changent de nom et de concept. Dans leur locaux relookés Cyril et Hanaa offrent un service personnalisé grâce à leur tout nouveau matériel de pointe. *« Notre nouvelle force réside dans l'expérience optique inédite proposée à nos clients »* précise Cyril. De nouveaux appareils de prise de mesures de l'œil en 3D permettent d'adapter les verres et les montures au plus près des besoins spécifiques de chacun. Le magasin dispose d'une large sélection de montures parmi des modèles que les gérants ont pris soin de dénicher auprès de fabricants majoritairement français ou européens.

30 rue de la République

APPRENDRE À ATTENDRE

Faire rimer patienter et s'amuser c'est le défi que se sont lancé deux sœurs et mamans, Delphine et Élise Mathieu. Pour chaque moment d'attente, Noël, la rentrée scolaire ou l'arrivée d'un petit frère, elles proposent une histoire à lire et à vivre. Le jouet, une figurine en bois, et l'histoire accompagnent l'enfant dans l'attente. À travers le jeu et la lecture, ils l'aident à patienter, à profiter de la magie de l'instant et à savourer le bonheur de l'attente.

delphine@passiaman.com

noel.passiaman.com

Catherine Matausch

LA SENSIBILITÉ D'UNE PASSIONNÉE

Figure emblématique du paysage audiovisuel français, Catherine Matausch est aux commandes des éditions nationales du 12-13 et du 19-20 de France 3, tous les week-ends. Peintre accomplie et photographe, elle témoigne avec discrétion d'instants nomades.

Qu'est-ce qui vous a amenée vers une carrière journalistique ?
Si je suis venue au journalisme, c'est par ma sensibilité aux autres. J'ai toujours voulu comprendre l'Autre, la société, un groupe humain et dans la recherche de la compréhension il faut persévérer. Persévérer à comprendre comment les choses se passent. C'est vraiment ma sensibilité aux autres qui m'a amenée au journalisme. Ça paraît bizarre comme réponse mais je suis sincère !

Votre adolescence a été vouée à la peinture, qui vous a lancée dans ce travail de création ?
C'est clairement ma mère. Elle était céramiste, elle donnait des cours aux enfants, elle était extrêmement douée pour ça. Elle m'apprenait à bien regarder les arbres. Je l'ai beaucoup aidée dans son atelier, j'étais sa petite main pour ranger les choses, c'était mon environnement premier. Des quatre frères et sœurs, je suis celle qui a pris le côté artistique. Je voulais faire les beaux-arts mais je suis fille d'un immigré qui avait besoin que ses enfants travaillent vite. Il s'y est opposé et je n'ai pas résisté longtemps. Je suis venue au journalisme parce que j'adorais écrire et ça m'a rendue très heureuse.

> "Je voulais faire les beaux-arts. Je suis venue au journalisme parce que j'adorais écrire et ça m'a rendue très heureuse."

Absente de l'antenne pour cause de crise sanitaire, comment avez-vous vécu cette période de confinement ?
J'ai très bien vécu le confinement mais je l'ai vécu dans des conditions idéales. Je suis partie me réfugier pour des raisons de santé personnelles dans ma petite maison, sur l'Île de Noirmoutier. Pendant plus de deux mois je n'ai pas vu la mer mais ce qui m'a tenu compagnie ce sont les lézards ! Il y en avait plein à cette époque et ils étaient extrêmement drôles. Cette liberté qu'ils dégageaient m'a beaucoup inspirée et j'ai énormément peint pendant ces deux mois. La table de ma cuisine était transformée en table à dessins. J'ai toujours avec moi mon matériel à peinture et je ne me suis absolument pas ennuyée. On a vécu des moments très angoissants mais c'était des bonnes conditions pour moi.

Meudonnaise depuis quelques mois, pourquoi avoir choisi cette ville ?
Ce qui m'a amenée ici, c'est l'une de mes meilleures amies, Laurence Bobillier. Elle vit ici et m'a dit : *« ce sera beaucoup plus prêt de la télé, ça va être formidable ! »* Elle m'en a fait un portrait très motivant et à force de l'entendre, je l'ai suivie. J'adore cette petite ville, la nature est très présente et sa proximité avec Paris, c'est formidable. C'est une ville idéalement positionnée pour moi. Il y a vraiment un bon vivre ici. Et puis j'aime le musée d'arts et d'histoire avec toutes ses sculptures côtoyant la nature, c'est un havre de paix. | **VA**

L'intégralité de l'interview est à voir sur notre chaîne YouTube

EN 4 DATES

1982
Les premiers JT sur France 3 Picardie

15 décembre 2000
Faite Chevalier des Ordres des Arts et des Lettres

Été 2012
Exposition aux Salorges (ancien grenier à sel de Noirmoutier)

2013
Achat de la maison-refuge sur l'Île de Noirmoutier

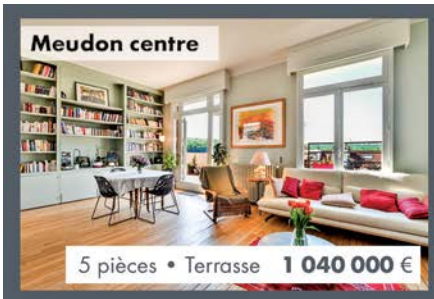

NOS DERNIÈRES VENTES

DEPUIS 35 ANS

AGENCE DE L'OBSERVATOIRE

34, rue de la République
Face au Monoprix
92190 MEUDON
01 45 34 83 82
ESTIMATION OFFERTE

FNAIM

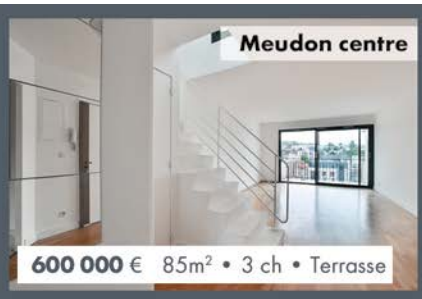

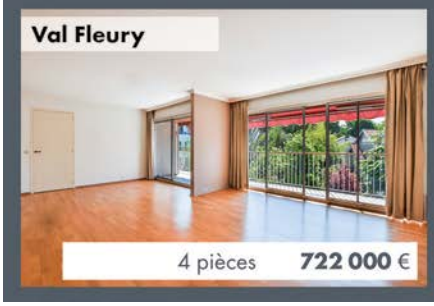

- MedXcore n'est pas une salle de sport, ni d'électro-musculation.
- MedXcore est un programme de renforcement musculaire en séances individuelles, accompagnées par un coach.
- Une méthode efficace avec des résultats rapides sur un parcours d'appareils spécialisés, avec des mouvements lents pour un maximum de sécurité.

4 séances-découverte offertes: 06.48.14.12.43
Tous les gestes barrières contre le Covid-19 sont respectés

MedXcore
personal training

13 avenue Morane-Saulnier
78140 Vélizy-Villacoublay
www.medxcore.fr

Services de Propreté

Pulita
Respirer le bien-être
contact@pulita.fr
01 49 08 04 20

✓ Désinfection
✓ Nettoyage
✓ Remise en état
✓ Vitrerie
✓ ...

Collectivités locales · Sièges sociaux · Industries · Salles de sport · Centres Culturels commerciaux · Hôtellerie

RGE QUALIBAT · NF · écoréha BY fca · La réhabilitation éco-citoyenne

fCA

ISOLATION & RAVALEMENT
DE VOS MAISONS ET COPROPRIÉTÉS...
MURS • COMBLES • VMC • RAVALEMENT

Sceaux
fcaweb.fr
01 41 87 08 25

HENRI DALSÈME, D'UNE GUERRE À L'AUTRE

En octobre 1940, Henri Dalsème, maire de Meudon depuis 1936, a décidé de démissionner en réaction à l'occupation allemande et au statut des juifs imposé par le gouvernement de Vichy. Parcours d'un maire en pleine guerre mondiale.

En 1908, il s'est installé au 8 rue du Parc. Jusqu'en 1937, il va déménager trois fois dans Meudon : en 1911, il a posé ses valises au 3 rue du Bel-Air ; en 1919, il a habité au 63 rue des Galons et, en 1941, il s'est définitivement installé au 1 avenue Victor-Hugo.

Maire et soldat

Mais Henri Dalsème ne s'est pas contenté de poursuivre tranquillement sa carrière de fonctionnaire au parlement et de déménager. Il s'est fait aussi élire maire en 1912. Un an après, il a notamment permis la création et l'agrandissement d'écoles mixtes et a été à l'origine des colonies scolaires. Mais son premier mandat est interrompu par la Grande guerre. Bien qu'amputé du bras gauche, il est mobilisé en 1914 et démobilisé en 1917.

Maire face à la tourmente

En 1919, il est réélu maire jusqu'en 1922, puis de 1925 à 1929 et une quatrième fois en avril 1936. Ce dernier mandat est une nouvelle fois perturbé par un conflit mondial. Fonctionnaire à l'Assemblée nationale, Henri Dalsème a été obligé de suivre les députés à Vichy. Son premier adjoint, Paul Olry lui a succédé jusqu'aux premiers jours de septembre 1940.

Le 3 octobre, le gouvernement de Vichy fait adopter le statut des Juifs qui leur interdit notamment l'accès à la fonction de maire. De confession juive, il a donc démissionné le 15 octobre et s'est réfugié dans la Creuse. C'est Paul Olry qui a repris l'écharpe de maire jusqu'à l'élection de Roger Hamelin en 1941.

Pendant la guerre, Claude, son fils, s'est évadé des camps de prisonniers pour les soldats de l'armée française. Il a rejoint la Résistance au sein des FFI puis a combattu dans la 1re Armée. Le lieutenant Claude Dalsème a été tué en Allemagne en 1945.

Henri Dalsème (1er rang, 2e en partant de la gauche), à la Chambre des députés.

EN 5 DATES

1875 Naissance d'Henri Dalsème

1908 Habite au 8 rue du Parc

1912 Premier mandat de maire

1940 Démission en tant que maire

1964 Décès

Hommages à Henri et à Claude

Cette même année, Henri Dalsème est rappelé pour assurer le secrétariat d'une commission de l'Assemblée nationale constituante. Entre 1947 et 1951, il a repris son poste de chef adjoint du service des comptes rendus analytiques de l'Assemblée de l'Union française.

Décédé en 1964 et inhumé au cimetière de Trivaux, Henri Dalsème a été officier d'académie, chevalier du Mérite agricole, officier de l'instruction publique, chevalier puis commandeur de la Légion d'honneur. En hommage au père et au fils, une avenue de Meudon-la-Forêt porte le nom d'Henri Dalsème tout comme pour son fils, Claude, près de la gare de Meudon. **LR**

S. BOULAIS

- Réparation motorisation et installation de volets roulants
- Installation de stores intérieur et extérieur
- Serrurerie
- Menuiserie

INTERVENTION SUR MEUDON
ET SUR UN PÉRIMÈTRE DE 20 KM AUX ALENTOURS

NOUVELLE ADRESSE
2, chemin des bouleaux
91570 Bièvres
Tél. : 01 46 26 02 85 - contact@boulais.fr
https://boulais-fermetures.fr/

ANTEMI
Services à domicile

MÉNAGE GARDE D'ENFANT REPASSAGE AUTRES SERVICES

07 81 97 59 66
www.antemi.fr

PATRICE MAHAUT

PEINTURE - ENDUIT DECORATIF
PAPIER PEINT - PARQUET - MOQUETTE
DALLE PVC - PETITS TRAVAUX

5 AVENUE DE CELLE
92360 MEUDON LA FORET
09 83 66 85 87
07 67 15 15 67
patrice.mahaut@gmail.com
DEVIS GRATUIT

PLUS QUE JAMAIS, L'ÉGLISE CATHOLIQUE DANS LES HAUTS-DE-SEINE A BESOIN DE VOUS.

Réunion d'information autour du legs
en présence de la Responsable Relations Testateurs et d'un Notaire de l'Évêché.

Jeudi 26 novembre – 14h00
Paroisse St Martin
Salle Saint Jean-Paul II
7 rue de l'Eglise – Meudon

Vendredi 27 novembre – 15h00
Paroisse St Esprit
Grande Salle
2 square de l'Eglise – Meudon La Forêt

Mardi 1er décembre – 15h00
Paroisse ND de l'Assomption
Salle des Tybilles
39 Avenue du Général Gallieni – Meudon

Je découvrirai ainsi la manière de transmettre mon patrimoine à mes héritiers, tout en en faisant bénéficier l'Église catholique des Hauts-de-Seine.

Pour plus d'informations :
Service des dons et legs du diocèse joignable toute l'année.

Mme Isabelle Ousset :
Tél. : 01 41 38 65 64 / 06 70 82 54 64
E-mail : donsetlegs@diocese92.fr

Association Diocésaine de Nanterre
85 rue de Suresnes 92022 Nanterre cedex

DIOCÈSE DE NANTERRE • LEGS • DONATIONS • ASSURANCES-VIE

LISTE **ENSEMBLE POUR MEUDON**

La sécurité fait partie de ces sujets qui électrisent le débat public. Nous en avons encore eu la preuve ces dernières semaines, avec la multiplication de faits divers longuement commentés par les habitués des plateaux télé.

De même, l'utilisation du terme « ensauvagement » par Gérald Darmanin, ministre de l'Intérieur, a provoqué une passe d'armes avec son collègue ministre de la Justice, Éric Dupont-Moretti, dénonçant lui un mot « qui augmente le sentiment d'insécurité ». Sur le fond, pas de véritable nouveauté, on se souviendra par exemple de Jean-Pierre Chevènement, alors ministre de l'Intérieur à la fin des années 1990, qui avait déjà suscité une polémique en taxant de «sauvageons» les mineurs multirécidivistes, provoquant alors un bras de fer avec la ministre de la Justice, Élisabeth Guigou, sur la politique sécuritaire à mener par la gauche.

Au-delà des querelles sémantiques et de l'emballement médiatique, une réalité existe. Les Français ont un véritable sentiment d'insécurité et attendent des résultats forts et rapides sur un sujet éminemment anxiogène. Les pouvoirs publics doivent réagir en n'oubliant pas que la peur suscite la contestation des institutions en place et la recherche d'un pouvoir fort, très fort. En cette rentrée, les Français posent clairement la question de l'autorité aux responsables politiques.

Si le sentiment d'insécurité peut ne pas se retrouver dans les chiffres de la délinquance, comme à Meudon, il ne faut pas pour autant risquer de banaliser une délinquance du quotidien, des petites incivilités, qui finissent par gâcher la vie des gens et fragiliser le pacte républicain. C'est particulièrement le cas en ce moment où la société est mise à rude épreuve par la crise sanitaire. Aussi, même dans notre Ville qui fait partie des plus sûres du département, nous demeurons attentifs à ce sujet et pleinement mobilisés. La police municipale, notamment sa brigade de nuit, intervient de plus en plus pour assurer la tranquillité de tous. De même, un programme de déploiement de caméras de vidéo-surveillance suit son cours, en lien avec la police nationale. Le travail avec le commissariat, dont le renfort des effectifs est attendu dans les prochaines semaines, se fait en bonne intelligence et complète des mesures préventives avec tous les acteurs publics, privés, associatifs.

La sécurité est l'affaire de tous et vos élus, services municipaux et partenaires, s'y emploient quotidiennement.

La majorité municipale

LISTE **MEUDON ÉCOLOGIE CITOYENNE**

En raison d'un problème technique, nous publions le texte suivant, prévu pour l'édition de septembre de *Chloroville*.

De bonnes résolutions pour la rentrée

La rentrée scolaire du 1er septembre a été annoncée « presque normale » par le Ministère de l'éducation nationale. Cette rentrée est l'occasion de prendre enfin les « bonnes résolutions » pour que les problèmes rencontrés par les élèves de Meudon en mai et juin ne se reproduisent pas.

A Meudon, les écoles ont servi des repas de type pique-nique industriel et ce sans réduction de facturation, alors que la plupart des villes voisines ont préparé des vrais déjeuners chauds ou appliqué un rabais de 50 % en cas de repas froid. Nous demandons le rétablissement de la cuisine centrale qui seule permettra de poursuivre la fourniture de déjeuners sains, de qualité, préparés sur place et sans emballage plastique.

Certains cours ne furent pas assurés pour cause de canicule. Nous proposons la mise en œuvre d'un programme d'isolation des bâtiments scolaires permettant d'assurer le confort et la sécurité des enfants et du personnel. Cette solution préférable à l'installation de climatiseurs coûteux et nocifs pour la planète. Il est également nécessaire de dé-bitumer et de végétaliser les cours d'écoles pour en faire des lieux de fraicheur en période de canicule et offrir une plus grande proximité des enfants avec la nature.

Notre groupe remercie tous les intervenants de l'éducation nationale et de la municipalité qui fournissent le meilleur d'eux même pendant la crise sanitaire et souhaite à tous une excellente rentrée.

Le collectif MEUDON ÉCOLOGIE CITOYENNE et ses élu·e·s
(Renaud Dubois, Bouchra Touba, Louis de Costil, Gabrielle Laprévote)
www.meudonecologiecitoyenne.fr

LISTE **MEUDON ÉCOLOGIE CITOYENNE**

Des chiffres et des lettres

Sept. C'est le nombre de rues qui portent des noms de femme à Meudon. Dont une allée et deux impasses. Aucun square, aucun jardin, aucune avenue, aucune place, aucun équipement public. Même le musée installé dans la maison d'Armande Béjart ne porte pas son nom.

Les illustres meudonnaises ne manquent pourtant pas :

Marie-Geneviève-Charlotte Thiroux d'Arconville : ce grand esprit des lumières, fut tour à tour physicienne, chimiste, anatomiste, essayiste et romancière. Elle publia des travaux fondateurs sur l'anatomie humaine.

Sophie Taeuber-Arp : peintre, sculptrice et danseuse franco-suisse, elle fut une pionnière de l'art abstrait et une grande figure des mouvements dada et surréalistes. Elle a dessiné les plans de la maison-atelier située entre Clamart et Meudon qui accueille aujourd'hui la fondation Jean Arp.

Zoe Oldenbourg : immigrée de Russie à l'âge de 9 ans, elle devint une romancière et une spécialiste du moyen-âge. Lauréate du Prix Femina en 1953, on lui doit également un magnifique portrait du Meudon de son enfance (La Joie Souffrance).

Marina Tsvetaeva : Femme libre au destin hors du commun ; elle vécut 17 ans en exil pour finir dans la misère lors de son retour en URSS. Elle est aujourd'hui reconnue comme l'une des plus grandes poétesses du XXème siècle.

Féminiser le nom des rues est symbolique, mais c'est un symbole fort pour reconnaitre - et faire connaître- la place de ces femmes d'exception, et à travers celle de toutes les Femmes dans l'histoire de notre ville.

Les élus de Meudon Ecologie Citoyenne

LISTE **MEUDON POUR TOUS**

Crise Covid : L'école aura un rôle social majeur à jouer face aux inégalités

A la sortie du confinement, puis des vacances, une proportion significative des élèves a décroché et les six derniers mois ont fortement aggravé les écarts entre les élèves, qui, pour des raisons socio-économiques ne sont pas égaux face aux outils numériques.
Le suivi individuel des enfants va devoir être renforcé et, au-delà du risque sanitaire, les enseignants vont devoir faire face à une tâche immense et à un défi social important. Ils devront en effet évaluer et remotiver des élèves qui ont vu leurs habitudes de travail profondément modifiées, combler les écarts de niveau et accompagner les enfants les plus fragiles… tout en tentant de dérouler le programme de l'année.

Denis Maréchal - Groupe Meudon pour Tous (Social-écologie)
denis.marechal@mairie-meudon.fr

LISTE **JUSTICE SOCIALE ET ÉCOLOGIQUE**

Le texte de cette liste
ne nous a pas été adressé
pour publication.

AGENDA

George Dandin ou le Mari confondu

JEUDI 15 OCTOBRE

THÉÂTRE
Comédie ballet
de Molière et Lully
Mise en scène :
Michel Fau
Direction musicale :
Gaétan Jarry
Michel Fau ouvre la saison du Centre d'art avec sa nouvelle création. La comédie se mêle à une pastorale chantée pensée autour d'une esthétique baroque.
20h45 / Centre d'art et de culture / Infos et réservations : Billetteries du Centre d'art et de l'espace Doisneau
01 49 66 68 90 / 01 41 14 65 50
sorties.meudon.fr

En raison de la situation sanitaire, les événements annoncés dans cet agenda sont susceptibles d'être modifiés ou supprimés.

SAMEDI 3

ENTRAIDE
Bourse aux vêtements
Par l'Association des Familles de Meudon.
De 9h à 19h30 / Complexe René-Leduc / Gratuit
familles-meudon.fr
06 75 77 73 84

ATELIER
Recyclage et création
Les samedis de 10h à 12h
L'Avant Seine / 6-10 ans / Entre 18,45 € et 90,20 € le trimestre selon votre taux d'effort
01 41 14 65 00

EN FAMILLE
Cuisine enfants-parents
De 10h à 12h / L'Avant Seine
Dès 2 ans / Entre 1,70 € et 8,50 € selon votre taux d'effort / Gratuit pour l'adulte accompagnant / 01 41 14 65 00

EN FAMILLE
Éveil musical
Avec Claire Soumille, professeur de violoncelle et d'éveil musical.
De 10h à 10h45 jusqu'à 3 ans et de 10h45 à 11h30 pour les 3-4 ans / L'Avant Seine / Entre 1,70 € et 8,50 € selon votre taux d'effort / 01 41 14 65 00

CINÉ-BOUT'CHOU
Chien pourri, la vie à Paris !
Avant-première • Animation Belgique • 2020 • 1h • + 3/4 ans
Il était une fois un chien parisien, naïf et passionné appelé Chien Pourri. Avec Chaplapla, son fidèle compagnon de gouttière, Chien Pourri arpente les rues de Paris la truffe au vent…
10h45 / Centre d'art et de culture

VISITE ET ATELIER
La science à Meudon
Ouverture exceptionnelle du musée à 11h / 14h30-17h30 : ateliers enfants « Expérimentez la Science ! » (3-6 ans) et (7-12 ans) / 15h30 : Visite guidée de l'exposition / Sur réservation Gratuit / 01 46 23 87 13

ATELIER
Éveil musical
De 11h30 à 12h15 / L'Avant Seine
5-6 ans / Entre 1,70 € et 8,50 € selon votre taux d'effort
01 41 14 65 00

ATELIER
Arts plastiques et créatifs
Venez dessiner, peindre, créer sur différents supports.
Les samedis de 14h à 15h30 (hors vacances scolaires)
L'Avant Seine / 6-10 ans / Entre 14,15 € et 70,70 € le trimestre selon votre taux d'effort
01 41 14 65 00

CONFÉRENCE
Balades architecturales à Meudon
Visite guidée par Agnès Soulez Larivière.
14h30 / Potager du Dauphin
Infos et réservations : billetteries du Centre d'art et de l'espace Doisneau
01 49 66 68 90 / 01 41 14 65 50
sorties.meudon.fr

ATELIER
Café couture
Vous avez envie d'échanger, de partager des tutos et bases de la couture en toute convivialité ?
Les samedis de 15h30 à 18h30
L'Avant Seine / Adultes et ados accompagnés / Gratuit : Apporter son fil et son tissu
01 41 14 65 00

ATELIER
Matière et découverte
Venez partager un moment d'initiation aux loisirs artistiques avec votre enfant et découvrir En famille.
Les samedis de 16h à 17h (hors vacances scolaires) / L'Avant Seine / 3-5 ans / Entre 1,70 € et 8,50 € selon votre taux d'effort / Gratuit pour l'adulte accompagnant / 01 41 14 65 00

DIMANCHE 4

ENTRAIDE
Bourse aux vêtements
De 9h à 19h30 / Complexe René-Leduc / Gratuit / familles-meudon.fr / 06 75 77 73 84

CINÉ-GOÛTER
Petit vampire
Avant-première • Animation de Joan Sfar • France • 1h20• + 6 ans
Petit Vampire vit dans une maison hantée avec une joyeuse bande de monstres, mais il s'ennuie terriblement…
14h30 / Centre d'art et de culture

LUNDI 5

ATELIER
Ateliers libres
De 13h30 à 16h / Centre Social Millandy / Matériel non fourni sauf machines à coudre
Accès libre (après inscription)
Gratuit / 01 41 07 94 79

ATELIER
Gymnastique douce
À destination des malades d'Alzheimer ou apparentées dont les familles sont adhérentes à l'association France Alzheimer 92.
De 14h à 16h / Gymnase René-Leduc / Entrée gratuite
01 46 42 22 16
fa92.sud1@yahoo.com
francealzheimer.org/92

CONFÉRENCES
1789 : Révolutions en musique
14h15 / Université Rodin – Salle de conférence du Potager du Dauphin / Infos et réservations aux billetteries du Centre d'art ou de l'espace Doisneau
01 49 66 68 90 / 01 41 14 65 50
sorties.meudon.fr

MARDI 6

CONFÉRENCES
Gabriel Thomas collectionneur, sa maison « Les Capucins » de Meudon
9h45 / Université Rodin – Salle de conférence du Potager du Dauphin / Infos et réservations aux billetteries du Centre d'art ou de l'espace Doisneau
01 49 66 68 90 / 01 41 14 65 50
sorties.meudon.fr

CONFÉRENCES
Dans quelle ville vivrons-nous demain ?
14h15 / Université Rodin – Salle de conférence du Potager du Dauphin / Infos et réservations aux billetteries du Centre d'art ou de l'espace Doisneau 01 49 66 68 90 / 01 41 14 65 50 sorties.meudon.fr

APÉRO-VISITE
La science à Meudon
Venez découvrir l'exposition avec Etienne Pariat et Isabelle Bualé, membres de l'Observatoire de Paris-PSL.
De 19h à 20h30 / Musée d'art et d'histoire / Sur réservation Gratuit / 01 46 23 92 34

MERCREDI 7

ATELIER
Créa'lice
Les mercredis de 10h à 12h (hors vacances scolaires) / L'Avant Seine / 6-10 ans / Entre 1 € et 5 € selon votre taux d'effort 01 41 14 65 00

JEUNESSE
Croc'histoires
11h / Médiathèque de Meudon centre / 2-5 ans / Gratuit 01 41 14 00 70

ATELIER
Photographier les animaux
Dans le cadre de la fête de la nature.Venez avec votre matériel pour apprendre les techniques propres à la photographie animalière et découvrir la faune du territoire.
De 14h à 18h / Maison de la nature et de l'arbre / 01 46 29 55 19 maisondelanature@seineouest.fr

FAMILLE
Mercredi-créa
Quiz permis piéton à faire en famille pour s'entraîner et tester ses connaissances.
De 14h30 à 16h30 / Centre Social Millandy / Sur inscription / Entre 1 et 5 € en fonction du taux d'effort / 01 41 07 94 82

ATELIER
Aventures et galipettes
Dojo en accès libre.
Les mercredis de 15h30 à 17h L'Avant Seine / 1-5 ans / Gratuit En libre accès / 01 41 14 65 00

ATELIER
Club de science
Avec Les Savant Fous.
Les mercredis de 16h à 17h 'Avant Seine / 8-10 ans / Entre 14,15 € et 70,70 € selon votre taux d'effort / 01 41 14 65 00

ATELIER
Les délices d'Alice
Cuisine sucrée ou salée, dédiée aux petits gourmands.
Les mercredis de 16h45 à 18h15 (hors vacances scolaires) L'Avant Seine / 3-6 ans / Entre 1,70 € et 8,50 € selon votre taux d'effort / 01 41 14 65 00

ATELIER
Ateliers libres
De 17h à 19h / Centre Social Millandy / Matériel non fourni sauf machines à coudre Accès libre (après inscription) Gratuit / 01 41 07 94 79

JEUDI 8

ATELIER
Ateliers libres
De 13h30 à 16h / Centre Social Millandy / Matériel non fourni sauf machines à coudre / Accès libre (après inscription) / Gratuit / 01 41 07 94 79

CONFÉRENCES
Une histoire du tourisme
14h15 / Université Rodin – Salle de conférence du Potager du Dauphin / Infos et réservations aux billetteries du Centre d'art ou de l'espace Doisneau 01 49 66 68 90 / 01 41 14 65 50 sorties.meudon.fr

HALLOWEEN À MEUDON !

DU MARDI 20 AU VENDREDI 23

Happy Halloween
Création et cuisine.
De 15h à 17h / L'Avant Seine / 6-10 ans / Enfant seul / Tarif à la séance entre 1 € et 5 € selon votre taux d'effort / 01 41 14 65 00

DU JEUDI 22 AU VENDREDI 23

Citrouilles, fantômes et ses amis
Création de petits objets et figurines en pâte polymère.
De 9h30 à 16h / L'Avant Seine / 6-8 ans / Tarif à la séance entre 6,80 € et 34 € selon votre taux d'effort / 01 41 14 65 00

DU MARDI 27 AU VENDREDI 30

Affreux petits monstres
Maquillage pour s'amuser tous ensemble.
De 10h à 11h30 / L'Avant Seine / 3-5 ans / Enfant seul / Tarif à la séance entre 1 € et 5 € selon votre taux d'effort / 01 41 14 65 00

Fais-moi peur
Atelier déguisement.
De 15h à 17h / L'Avant Seine / 6-10 ans / Enfant seul / Tarif à la séance entre 1 € et 5 € selon votre taux d'effort / 01 41 14 65 00

MERCREDI 28

VISITE
Faites-vous peur au musée
Marchez sur les traces du fantôme du musée lors d'une visite au trésor.
De 14h à 15h30 / Musée d'art et d'histoire / 6-12 ans / 5 € 01 46 23 87 13

VISITE
Musée des ados : jeu de piste d'Halloween
De 16h à 18h / Musée d'art et d'histoire / 13-16 ans / Tablette fournie / 5 € / 01 46 23 87 13

JEUDI 29

ATELIER
Taille de citrouille
10h / Médiathèque de Meudon-la-Forêt / 8 ans et +, accompagné d'un adulte / Gratuit / 01 41 14 00 70

VISITE
Faites-vous peur au musée
De 14h à 15h30 / Musée d'art et d'histoire / 6-12 ans / 5 € 01 46 23 87 13

VISITE
Musée des ados : jeu de piste d'Halloween
De 16h à 18h / Musée d'art et d'histoire / 13-16 ans Tablette fournie / 5 € / 01 46 23 87 13

VENDREDI 30

ATELIER
Taille de citrouille
10h / Médiathèque de Meudon centre / 8 ans et +, accompagné d'un adulte / Gratuit / 01 41 14 00 70

Suite en page 39 >>>

03//10 CINÉ-BOUT'CHOU

05//10 GYMNASTIQUE DOUCE

13//10 CYCLE CINÉMA ALLEMAND

JEUDI 8

ATELIER
Les délices d'Alice
Les jeudis de 17h15 à 18h45 (hors vacances scolaires) / L'Avant Seine / 7-10 ans / Entre 1,70 € et 8,50 € selon votre taux d'effort
01 41 14 65 00

VENDREDI 9

ATELIER
La pause-café des parents
Comment vivre plus sereinement le regard des autres sur nos attitudes parentales ?
De 10h à 12h / Centre Social Millandy / Sur inscription
Gratuit / 01 41 07 94 82

CONCERT
HPDF
Trio jazz avec Nicolas Fargeix (clarinette), Didier Havet (soubassophone) et David Pouradier Duteil (batterie).
19h30 / La Boutique du Val
17 rue des Vignes
01 74 34 35 33

CONSEILS
Une case en plus
Avis aux passionnés de BD, comme à ceux qui n'y connaissent rien.
18h / Médiathèque de Meudon centre / Tout public / Gratuit
01 41 14 00 70

EXPOSITIONS

DU 12 OCTOBRE AU 18 NOVEMBRE

Le Maître et l'élève
Alain Trioen et Gildas Français.
Horaires d'ouverture du Centre d'art et de culture / Centre d'art et de culture / Gratuit

JUSQU'AU 17 OCTOBRE

Sciences et nature
Poursuivez la découverte de la faune et la flore lors de 2 ateliers : mercredi 14 octobre avec les Savants fous et samedi 17 octobre avec l'illustratrice Capucine Mazille.
Médiathèque de Meudon-la-Forêt / Gratuit

JUSQU'AU 18 DÉCEMBRE

La Science à Meudon
Du mardi au dimanche de 14h à 18h / Musée d'art et d'histoire / musee.meudon.fr

JUSQU'EN DÉCEMBRE

#AllezLesFilles
Exposition de Laurence Bichon.
Espace culturel Robert-Doisneau

JEU VIDÉO
Tournois Nippon marathon
20h / Espace numérique / Entrée libre sur réservation

SAMEDI 10

STAGE
Leporello de voyage intérieur
Choisir des textes ou les écrire, choisir des images, ajouter des croquis, des couleurs et des matières qui vous ressemblent. Composer le tout sur un Leporello (livre-accordéon) pour créer un objet-livre qui vous raconte.
De 9h à 12h / Potager du Dauphin / Adulte / 50 €
Matériel et Leporello fournis
Cécile Picquot / 06 18 21 63 54
cecile.picquot@gmail.com

ATELIER
Cuisine et partage
De 9h30 à 12h / L'Avant Seine
Gratuit / 01 41 14 65 00

STAGE
Photographie découverte
De 9h30 à 12h30 / Espace culture Les Sablons / + 15 ans
140 € les 4 séances
+ adhésion annuelle de 30 €
academiedartmeudon.com
contact@academiedartmeudon.com

ATELIER
Oiseaux migrateurs
Découvrez quels sont les oiseaux migrateurs qui quittent notre territoire à l'arrivée de l'hiver et reviennent au printemps.
De 10h à 11h et de 11h à 12h
Maison de la nature et de l'arbre
01 46 29 55 19
maisondelanature@seineouest.fr

CONFÉRENCE
L'astronomie inca et andine
Un parcours dans l'Histoire et les cieux de l'Amérique du Sud, présenté par Juan Quintanilla Bel Mar.
11h / Médiathèque de Meudon-la-Forêt / Tout public / Gratuit
01 41 14 00 70

ATELIER
Les jeunes aux fourneaux
Venez découvrir de nouvelles recettes et de nouvelles techniques pour épater vos amis.
De 14h à 16h / L'Avant Seine
12-17 ans / 1,50 €
01 41 14 65 00

ATELIER
Qualité de l'air
Pour connaître les substances qui polluent notre air intérieur et extérieur.
De 14h à 16h et de 16h à 18h
Maison de la nature et de l'arbre
01 46 29 55 19
maisondelanature@seineouest.fr

Jardinage
Cultures d'automne, les engrais verts rentrent en piste : préparez votre jardin pour l'hiver
De 14h à 17h / Potagers Forestois Association Espaces/ Accès libre

STAGE
Et si on photographiait ?
Composition, cadrage, mise en scène, message donné…
De 14h à 17h30 / Espace culturel Robert-Doisneau / 12-17 ans
25 € / Béatrice Chérasse
07 77 69 16 92
beatricecherasse063@gmail.com

ATELIER
Café-Atelier zéro déchet
S'organiser pour ses courses et pour les repas de la semaine.
De 14h30 à 16h / L'Avant Seine
Tout public / Libre accès
01 41 14 65 00

MUSIQUE
Benoît Bourgeois : création de chanson et concert
Jeune chanteur ayant fait les premières parties de Gaëtan Roussel, de Cali, ou de Da Silva, Benoît Bourgeois vient animer un atelier de création de chanson.
15h30 pour l'atelier création de chanson – 18h pour le concert
Médiathèque de Meudon-la-Forêt / Tout public / Gratuit
01 41 14 00 70

DIMANCHE 11

ATELIER
Un potager sur mon toit
De 14h à 18h / Maison de la nature et de l'arbre
01 46 29 55 19 / maisondelanature@seineouest.fr

VISITE
Exposition La science à Meudon
16h30 / Musée d'art et d'histoire
Sur réservation / Gratuit
01 46 23 87 13

LUNDI 12

ATELIER
Ateliers libres
De 9h30 à 16h / Centre Social Millandy / Matériel non fourni sauf machines à coudre
Accès libre (après inscription)
Gratuit / 01 41 07 94 79

MARDI 13

CYCLE CINÉMA ALLEMAND
Jack (vost)
Drame d'Edward Berger • avec Ivo Pietzcker • All. • 2015 • 1h43
Fonceur, tenace et plein de ressources, Jack, 10 ans, est déjà seul responsable de sa famille : son petit frère Manuel, 6 ans, et leur mère célibataire aimante, mais totalement immature, Sanna, qui travaille la journée et fait la fête la nuit…
20h30 / Centre d'art et de culture / Avec l'association Baguette et Bretzel

17//10 CINÉ-BOUT'CHOU

17//10 COUP DE CŒUR DES RESSORTIES

SPECTACLE
Entretiens d'embauche et autres demandes excessives
Dernières places disponibles !
20h45 / Espace Doisneau / Infos et réservations : Billetteries du Centre d'art et de l'espace Doisneau / 01 49 66 68 90 01 41 14 65 50 sorties.meudon.fr

MERCREDI 14

ATELIER
J'aime l'araignée et j'aime l'ortie
De 14h à 18h / Maison de la nature et de l'arbre 01 46 29 55 19 maisondelanature@seineouest.fr

FAMILLE
Initiation des p'tits loups
Avec l'association English Forever pour Halloween.
De 14h30 à 16h30 / Centre Social Millandy / Dès 5 ans / Sur inscription / 5 € / 01 41 07 94 82

ATELIER
Gang de la chaîne
Lors de cet atelier, les enfants s'apercevront que la nature est réglée comme une horloge. Animé par « Les Savants fous ».
15h15 / Médiathèque de Meudon-la-Forêt / Gratuit 01 41 14 00 70

EN FAMILLE
Atelier Portage Bébé
Avec Nannecy Hovine, Infirmière Puéricultrice / Accompagnatrice parentale.
Venez découvrir les bienfaits du portage à bras, en écharpe ou en porte-bébés.
De 16h à 17h30 / L'Avant Seine Bébé jusqu'à 6 mois / Entre 1,70 € et 8,50 € selon votre taux d'effort / 01 41 14 65 00

ATELIER
Ateliers libres
De 17h à 19h / Centre Social Millandy / Matériel non fourni sauf machines à coudre / Accès libre (après inscription) Gratuit / 01 41 07 94 79

JEUDI 15

EN FAMILLE
Signes avec bébé
Découvrez des signes du quotidien pour communiquer avec votre bébé et contribuer à son bien-être.
De 11h à 12h / Centre social Millandy / Jusqu'à 3 ans 3 €/ Gratuit pour l'adulte accompagnant / 01 41 07 94 82

ATELIER
Ateliers libres
De 13h30 à 16h / Centre Social Millandy / Matériel non fourni sauf machines à coudre Accès libre (après inscription) Gratuit / 01 41 07 94 79

CONFÉRENCES
Mondialisation, tourisme de masse et nouvelles formes de tourisme : Le voyage aujourd'hui et demain
14h15 / Université Rodin – Salle de conférence du Potager du Dauphin / Infos et réservations aux billetteries du Centre d'art ou de l'espace Doisneau 01 49 66 68 90 / 01 41 14 65 50 sorties.meudon.fr

ATELIER
Atelier parent'aise
La place du travail dans notre vie.
De 20h à 22h / Centre Social Millandy / Sur inscription Gratuit / 01 41 07 94 82

VENDREDI 16

JEUNESSE
Mini Croc'Musique
9h45 – 10h15 – 10h45 Médiathèque de Meudon centre 0-3 ans / Gratuit / 01 41 14 00 70

SAMEDI 17

EN FAMILLE
Éveil musical
De 10h à 10h45 jusqu'à 3 ans et de 10h45 à 11h30 pour les 3-4 ans / L'Avant Seine / Entre 1,70 € et 8,50 € selon votre taux d'effort / 01 41 14 65 00

ATELIER
C'est moi qui l'ai fait
De 10h à 11h et de 11h à 12h Maison de la nature et de l'arbre 01 46 29 55 19 maisondelanature@seineouest.fr

CINÉ-BOUT'CHOU
L'odyssée de Choum
Animation - France – 38'
Choum, la petite chouette vient juste d'éclore lorsque la tempête la pousse hors du nid. Programme composé de 3 courts-métrages.
10h45 / Centre d'art et de culture

ATELIER
Éveil musical
Avec Claire Soumille, professeur de violoncelle et d'éveil musical.
De 11h30 à 12h15 / L'Avant Seine 5-6 ans / Entre 1,70 € et 8,50 € selon votre taux d'effort 01 41 14 65 00

ATELIER
À la découverte des plantes sauvages comestibles
Partez à la découverte des plantes médicinales et comestibles qui poussent autour de chez vous.
De 14h à 15h30 / Angle de la rampe des Trivaux et de l'avenue des Trivaux 01 46 29 55 19 maisondelanature@seineouest.fr

>>> Suite de la page 37

HALLOWEEN À MEUDON !

SAMEDI 31

CINÉ-GOÛTER HALLOWEEN
Wallace et Gromit : le mystère du lapin-garou
Animation de Nick Park • G. Bretagne • 2005 • 1h25 • +5 ans
14h30 / Espace culturel Robert-Doisneau / tarif unique : 3,50 €

CONFÉRENCE
Le film d'horreur
16h / Médiathèque de Meudon-la-Forêt / 16 ans et + / Gratuit 01 41 14 00 70

FAMILLE
Lecture à voix haute : soupe de sorcières
Frissons garantis, et quelques bonbons aussi !
18h / Médiathèque de Meudon-la-Forêt / 8 ans et + / Gratuit 01 41 14 00 70

SOIRÉE HALLOWEEN
Dernier train pour Busan (vost)
Action/épouvante de Sang-Ho Leon avec Ma Dong-Seok...
Corée du Sud • 2016 • 1h58 • Int. - 12 ans
Shaun of the dead (vost)
Comédie d'épouvante d'Edgar Wright avec Simon Pegg...
G.-B. • 2005 • 1h39 • int. -12 ans
20h / Centre d'art et de culture / Pass 2 films : 10 €

STAGES

DU LUNDI 19 AU MARDI 20

Fils de fer et Origami
De 9h30 à 16h30 / Centre Social Millandy / Dès 8 ans Sur inscription / Tarifs selon le taux d'effort / 01 41 07 94 79

DU LUNDI 19 AU MERCREDI 21

Peinture d'icônes
De 9h30 à 12h30 et de 14h à 17h / Chapelle Saint-Georges du potager du Dauphin / Ados et adultes / Sur inscription / 150 € le stage de 3 jours / Matériel de base fourni / 06 36 77 64 20 / icones-meudon@orange.fr

En un clin d'œil, dessine mon regard !
De 14h à 17h et le 21 de 18h30 à 20h30 / Centre Social Millandy Dès 8 ans / Sur inscription / Tarifs selon le taux d'effort 01 41 07 94 79

DU LUNDI 19 AU VENDREDI 23

Jouons avec les mots
Révisions scolaires pour les élèves d'Armande Béjart. Création d'un écrit personnel : roman-photo, nouvelle ou article de journal.
De 9h30 à 12h pour les 4e et 3e et de 14h à 16h30 pour mes 6e et 5e / Centre Social Millandy / Sur inscription / Tarifs selon le taux d'effort / 01 41 07 94 63

Stage et atelier de couture
5 matinées ou 5 après-midi ou atelier de 3h.
De 9h30 à 12h30 ou de 14h à 17h / Avenue du Château / 145 € pour la totalité du stage ou 50 € par atelier / Véronique Moreau 06 30 23 35 25 / mesenviesmescreations.fr

Suite en page 41 >>>

18//10 DANSE ET YOGA AU MUSÉE

21//10 CAFÉ MÉMOIRE

22//10 LA TÊTE DANS LES NUAGES

SAMEDI 17

STAGE
Le monde magique de la photographie
Devenez pour un moment l'artiste du jour.
De 14h à 16h / Espace culturel Robert-Doisneau / 7-10 ans 15 € / Béatrice Chérasse 07 77 69 16 92 beatricecherasse063@gmail.com

ATELIER
Couleurs végétales
À partir de résidus végétaux, nous fabriquerons des encres et réaliserons de petits tableaux.
De 14h à 16h et de 16h à 18h Maison de la nature et de l'arbre Dès 5 ans 01 46 29 55 19 maisondelanature@seineouest.fr

STAGE
Dessin sur le vif - Patrimoine
14h30-17h30 / Espace culture Les Sablons / + 15 ans / 40 € + adhésion annuelle 30 € academiedartmeudon.com contact@ academiedartmeudon.com

RENCONTRE
Capucine Mazille
Capucine Mazille illustre des tableaux, des livres documentaires, des albums et même parfois des cailloux...
16h / Médiathèque de Meudon-la-Forêt / Tout public / Gratuit 01 41 14 00 70

COUP DE CŒUR DES RESSORTIES
Festen (vost)
Comédie dramatique de Thomas Vinterberg avec Ulrich Thomsen Danemark • 1998 • 1h41 Int. -12 ans.
Le patriarche Helge Klingenfelt fait préparer une grande fête pour ses 60 ans. Parmi les convives, Christian, le fils aîné, est chargé par Helge de dire quelques mots au cours du dîner sur sa sœur jumelle Linda, morte un an plus tôt.
20h30 / centre d'art et de culture

DIMANCHE 18

DANSE
Yoga au musée
De 11h à 12h30 / Musée d'art et d'histoire / 8 € 01 46 23 87 13

ATELIER
Musée en famille : Créer son jardin et son château
Création en diorama d'un petit paysage en papier.
De 15h à 17h / Musée d'art et d'histoire / Gratuit 01 46 23 87 13

MARDI 20

ATELIER
Gymnastique douce
10h-11h / Gymnase René-Leduc / Entrée gratuite 01 46 42 22 16 fa92.sud1@yahoo.com francealzheimer.org/92

ATELIER
Les animaux d'Halloween
De 14h à 18h / Maison de la nature et de l'arbre 01 46 29 55 19 maisondelanature@seineouest.fr

MERCREDI 21

FAMILLE
Visite contée
10h30 / Musée d'art et d'histoire 3-5 ans / Gratuit / 01 46 23 87 13

ATELIER
La tête dans les étoiles : l'Observatoire à Meudon
De 14h à 16h / Musée d'art et d'histoire / 6-12 ans / Sur réservation / 5 € par enfant 01 46 23 87 13

NUMÉRIQUE
Musée des ados : création numérique
Apprends à détourner une œuvre de ton choix et crée ta propre œuvre d'art ! Suivie d'une séance dans la salle numérique du Potager du Dauphin le jeudi 22 octobre de 10h à 12h et seconde séance le 22.10 de 14h30 à 16h30 à l'espace numérique.
De 16h à 18h / Musée d'art et d'histoire / 13-16 ans / Tablette fournie / 5 € / 01 46 23 87 13

ATELIER
Cap de faire du gaz !
Expériences amusantes autour de la décomposition, de la fermentation et de leurs utilisations.
De 14h à 18h / Maison de la nature et de l'arbre 01 46 29 55 19 maisondelanature@seineouest.fr

CAFÉ-MÉMOIRE
Comment savoir si on a un début d'Alzheimer et que faire ?
De 15h à 17h / 19 rue Banès Café de la Gare / Gratuit 01 46 42 22 16 fa92.sud1@yahoo.com francealzheimer.org/92

JEUDI 22

EN FAMILLE
Signes avec bébé
De 11h à 12h / L'Avant Seine Jusqu'à 3 ans / Entre 1,70 € et 8,50 € selon votre taux d'effort / Gratuit pour l'adulte accompagnant / 01 41 14 65 00

ATELIER
La tête dans les nuages : à la conquête des airs
L'histoire de l'aérostat depuis les aérostiers de la République installés à Meudon jusqu'à la naissance de l'aviation et des essais du capitaine Ferber, pionnier de l'aviation...
De 14h à 16h / Musée d'art et d'Histoire / 6-12 ans / Sur réservation / 5 € / 01 46 23 92 34

SAMEDI 24

FAMILLE
Atelier langue des signes
10h et 11h30 / Médiathèque de Meudon-la-Forêt / 5-9 ans Gratuit / 01 41 14 00 70

ATELIER
C'est moi qui l'ai fait
Voir samedi 17.
De 10h à 11h et de 11h à 12h Maison de la nature et de l'arbre 01 46 29 55 19 maisondelanature@seineouest.fr

JEUNESSE
Croc'histoires
11h / L'Avant Seine / 2-5 ans Gratuit / 01 41 14 65 00

EN FAMILLE
Signes avec bébé
De 11h à 12h / L'Avant Seine Jusqu'à 3 ans / Entre 1,70 € et 8,50 € selon votre taux d'effort / Gratuit pour l'adulte accompagnant / 01 41 14 65 00

ATELIER
Épuration de l'eau
Venez découvrir les défis liés à l'épuration de l'eau au travers de jeux et travaux pratiques, ainsi que d'observations au microscope.
De 14h à 18h / Maison de la nature et de l'arbre 01 46 29 55 19 maisondelanature@seineouest.fr

ATELIER
Récupérateur d'eau de pluie
Découvrez comment fabriquer un récupérateur d'eau de pluie chez vous.
De 14h à 16h et de 16h à 18h Maison de la nature et de l'arbre 01 46 29 55 19 maisondelanature@seineouest.fr

DIMANCHE 25

ATELIER
Emprunte sur la forêt
Calculer son impact sur la forêt en fonction de vos comportements et comprendre le cycle et l'intérêt des forêts.
De 14h à 18h / Maison de la nature et de l'arbre 01 46 29 55 19 maisondelanature@seineouest.fr

REGARDS D'AILLEURS
Despues de Lucia (vost)
Drame de Michel Franco avec Tessa La • Mexique • 2012 • 1h43 Int. -12 ans
Lucia est morte dans un accident il y a six mois. Afin de prendre un nouveau départ, Roberto, son mari, et leur fille Alejandra, décident de s'installer à Mexico... Prix un certain regard à Cannes (2012)
14h30 / Centre d'art et de culture

REGARDS D'AILLEURS
Mano de Obra (vost)
Drame de David Zonana avec Luis Alberti • Mexique • 1h23
Francisco voit son frère mourir d'un accident sur le chantier où ils travaillaient ensemble. N'obtenant aucun dédommagement du propriétaire, Francisco invente une façon inédite de se venger de lui.
17h / Centre d'art et de culture

MERCREDI 28

VISITE
Musée des tout-petits : visite sensorielle des collections
Visite découverte des collections de sculptures ponctuée de petits ateliers pratiques avec de la pâte à modeler.
De 10h30 à 11h30 / Musée d'art et d'histoire / 3-5 ans / 5 € et

25//10 REGARDS D'AILLEURS

25//10 REGARDS D'AILLEURS

gratuit pour les parents
01 46 23 87 13

ATELIER
Herbier en phyllographie
Vous réaliserez des impressions de feuilles colorées et en ferez un herbier.
De 14h à 16h et de 16h à 18h
Maison de la nature et de l'arbre
01 46 29 55 19
maisondelanature@seineouest.fr

JEUDI 29

VISITE
Musée des tout-petits : visite sensorielle des collections
De 10h30 à 11h30 / Musée d'art et d'histoire / 3-5 ans / 5 € et gratuit pour les parents
01 46 23 87 13

SAMEDI 31

ATELIER
Fabriquez votre insecte
À l'aide de matériaux de récupération et d'éléments naturels, venez fabriquer votre insecte…
De 10h à 11h et de 11h à 12h
Maison de la nature et de l'arbre
01 46 29 55 19
maisondelanature@seineouest.fr

ATELIER
Halloween éco-responsable
De 14h à 16h et de 16h à 18h
Maison de la nature et de l'arbre
01 46 29 55 19
maisondelanature@seineouest.fr

Jardinage
Une pharmacie à portée de main : plantes aromatiques, médicinales et fleurs comestibles
De 14h à 17h / Potagers Forestois Association Espaces/ Accès libre

Les adresses

Centre d'art et de culture
15 bd des Nations-Unies
01 49 66 68 90
sorties.meudon.fr

Centre social Millandy
5 rue Georges-Millandy
01 41 07 94 94 (famille)
01 41 07 94 79 (ateliers et stages)

Complexe sportif Marcel Bec
Route du Pavillon de l'Abbé
0 810 10 10 21
seineouest.fr

Complexe sportif René Leduc
12 rue du Père Brottier
01 41 14 65 72

Conservatoire Marcel-Dupré
7 bd des Nations-Unies
01 46 29 32 96

Espace culturel Les Sablons
Allée du Canada

Espace culturel Robert-Doisneau
16 av. du Maréchal de Lattre de Tassigny
01 41 14 65 50
sorties.meudon.fr

Espaces numériques
2 rue de la Pépinière
15 rue de Porto-riche
01 41 14 65 18
numerique.meudon.fr

L'Avant Seine
3 rue du Martin-Pêcheur
01 41 14 65 00
avantseine@mairie-meudon.fr

Maison de la nature et de l'arbre
14 ruelle des Ménagères
0 800 10 10 21
seineouest.fr

Médiathèques
Place centrale
01 41 28 19 55
2 rue de l'Église
01 41 14 00 70
media.mairie-meudon.fr

Musée d'art et d'histoire
11 rue des Pierres
01 46 23 87 13
musee.meudon.fr

Musée Rodin
19 av. Auguste-Rodin
01 41 14 35 00
musee-rodin.fr

Université Auguste-Rodin
15 rue de Porto-riche
01 41 14 65 24

STAGE
Défis photographiques
Avec son smartphone, découverte et pratique de la photographie en se lançant des défis.
De 14h à 17h30 / Espace culturel Robert-Doisneau / 11-16 ans
25 € / Béatrice Chérasse
07 77 69 16 92
beatricecherasse063@gmail.com

>>> Suite de la page 39

STAGES

DU LUNDI 19 AU VENDREDI 23

Théâtre de marionnettes en papier
De 10h à 12h (5-10 ans) et 14h-16h30 (+ 11 ans)
Salle de peinture du Potager du Dauphin / Sur inscription
115 € (5-10 ans) et 130 € (+ 11 ans) matériel fourni / Farzaneh Tafghodi : 06 68 77 28 37 / farzi2@orange.fr

Motion design
De 10h30 à 12h30 / Espace numérique / + 12 ans / 15 €

Stage pluri-matériaux
De 14h à 17h / Potager du Dauphin / 6-12 ans / Sur inscription
110 € + 15 € d'adhésion / Matériel fourni / 06 50 14 69 38
06 62 43 79 05 / atelier.de.thomasine@gmail.com

DU MARDI 20 AU VENDREDI 23

Théâtre d'improvisation
De 9h30 à 16h30 / L'Avant Seine / 6-10 ans / Sur inscription
La Compagnie de l'Athanor / 140 € + 8,50 € d'adhésion
06 29 79 38 51 / c.coudol@gmail.com

Recycle-moi
De 10h à 11h30 / L'Avant Seine / 3-5 ans / Enfant seul / Tarif à la séance entre 1 € et 5 € selon votre taux d'effort / 01 41 14 65 00

DU JEUDI 22 AU SAMEDI 24

Peinture d'icônes
De 9h30 à 12h30 et de 14h à 17h / Chapelle Saint-Georges du potager du Dauphin / Ados et adultes / Sur inscription / 150 € le stage de 3 jours / Matériel de base fourni / 06 36 77 64 20
icones-meudon@orange.fr

DU LUNDI 26 AU VENDREDI 30 OCTOBRE

Lego Wedo
De 10h30 à 12h30 / Espace numérique / + 8 ans / 15 €

Sculpture
De 9h à 11h / Potager du Dauphin / 4 -15 ans / 145 € + 5 € d'adhésion à l'ass. Pépinière, matériel fourni / Mariola / 06 50 26 49 52 / formedirecte@gmail.com

DU MARDI 27 AU VENDREDI 30

Expression théâtrale
Avec l'association Kid's Comedy.
De 10h à 16h30 / L'Avant Seine / 6-10 ans / 140 € + 8,50 € d'adhésion / 06 83 26 43 13 / clara58@hotmail.com

Dans les yeux… Art urbain
Avec l'artiste meudonnaise NouN.
De 10h à 17h / L'Avant Seine / 8-14 ans / Tarif selon votre taux d'effort en 13,60 € et 68 €/ 01 41 14 65 00

Théâtre d'improvisation
De 10h à 17h / L'Avant Seine / 11-15 ans / Sur inscription
La Compagnie de l'Athanor / 140 € + 8,50 € d'adhésion
06 29 79 38 51 / c.coudol@gmail.com

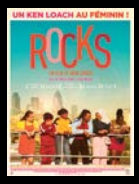

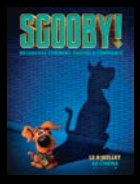

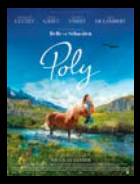

CINÉMA

En octobre

Chien pourri, la vie à Paris !
Voir page 36

Petit vampire
Voir page 36

Police AD
Drame d'Anne Fontaine avec Virginie Efira • 1h39
Virginie, Erik et Aristide, trois flics parisiens, se voient obligés d'accepter une mission inhabituelle : reconduire un étranger à la frontière.

Tenet (vost)
Science-fiction de Christopher Nolan avec John D. Washington… • USA • 2h30
Muni d'un seul mot - Tenet - et décidé à se battre pour sauver le monde, notre protagoniste sillonne l'univers crépusculaire de l'espionnage international.

Énorme AD
Comédie de Sophie Letourneur avec Jonathan Fohen… • France 1h41
Ça lui prend d'un coup à 40 ans : Frédéric veut un bébé, Claire elle n'en a jamais voulu et ils étaient bien d'accord là-dessus.

Jack
Voir page 38

Le bonheur des uns… AD
Comédie de Daniel Cohen avec Bérénice Bejo… • France • 1h40
Léa, Marc, Karine et Francis sont deux couples d'amis de longue date. Le mari macho, la copine un peu grande-gueule, chacun occupe sa place dans le groupe.

Blanche Neige, les souliers rouges et les sept nains
Animation • Corée du Sud • 1h32 + 6/7 ans
Des princes transformés en nains viennent à l'aide d'une princesse dont la beauté est cachée dans ses souliers. Ici, le conte de fées s'amuse de notre obsession du paraître.

L'odyssée de Choum
Voir page 39

Festen
Voir page 40

Les choses qu'on dit, les choses qu'on fait AD
Drame / romance d'Emmanuel Mouret avec Niels Schneider… France • 2h02
Daphné, enceinte de trois mois, est en vacances à la campagne avec son compagnon.

Remember me (vost + vf)
Comédie dramatique de Martin Rosete avec Bruce Dern… USA • 1h21
Claude est septuagénaire, veuf et critique de cinéma et théâtre. Il apprend que l'amour de sa vie, Lily, célèbre actrice française, a été admise dans une maison spécialisée dans le traitement de l'Alzheimer.

Antoinette dans les Cévennes AD
Comédie de Caroline Vignal avec Laure Calamy • France • 1h35
Des mois qu'Antoinette attend l'été et la promesse d'une semaine en amoureux avec son amant, Vladimir.

Despues de Lucia
Voir page 41

Mano de obra
Voir page 41

Les apparences AD
Thriller de Marc Fitoussi avec Karin Viard… • Belgique • 1h50
Vienne, ses palais impériaux, son Danube bleu et sa microscopique communauté française. Jeune couple en vue, Ève et Henri, parents d'un petit Malo, ont tout pour être heureux.

Blackbird (vost)
Drame de Roger Michell avec Susan Sarandon… • USA • 1h38
Lily et son mari Paul, décident de réunir enfants et petits-enfants pour un week-end dans leur maison de campagne.

Rocks (vost)
Drame de Sarah Gavron avec Bukky Bakray… • G.-B. • 1h33
Rocks, 15 ans, vit à Londres avec sa mère et son petit frère. Quand du jour au lendemain leur mère disparaît, une nouvelle vie s'organise avec l'aide de ses meilleures amies.

Boutchou AD
Comédie d'Adrien Piquet-Gauthier avec Gérard Darmon… France • 1h18
Paul et Virginie viennent d'avoir un petit garçon. Heureux de découvrir leur nouvelle vie de jeunes parents, ils n'imaginaient pas que leur Boutchou allait devenir l'enjeu d'une lutte sans merci entre les grands-parents.

Spycies
Animation • Chine • 1h39 + 6 ans
Un duo fantaisiste d'agents secrets, composé de l'exigeant mais rebelle Vladimir et d'Hector le geek vaurien, tient le sort du monde entre ses pattes.

Scooby ! (vf)
Animation • USA • 1h34 +5/6 ans
Dans « Scooby ! » !, on découvre comment Scooby et Sammy, amis pour la vie, se sont rencontrés et associés aux détectives en herbe Fred, Velma et Daphné.

Panda petit panda
Animation d'Isao Takahata Japon • 2009 • 1h21 • +3/4 ans
La petite Mimiko habite chez sa grand-mère. Alors que cette dernière s'absente quelques jours, un bébé panda et son papa, échappés du zoo voisin, pénètrent dans la maison et s'y installent !

Wallace et Gromit : le mystère du lapin-garou
Voir page 39

Dernier train pour Busan
Voir page 39

Shaun of the dead
Voir page 39

Kajillionaire (vost)
Comédie dramatique de Miranda July avec Evan Rachel Wood… USA • 1h46
Theresa et Robert ont passé 26 ans à former leur fille unique, Old Dolio, à escroquer, arnaquer et voler à chaque occasion.

The king of Staten island (vost)
Comédie dramatique de Judd Apatow avec Pete Davidson… USA • 2h17
Scott, 24 ans, vit au crochet de sa mère. Cet éternel adolescent à la santé mentale fragile passe la plupart de son temps avec ses potes.

Mon cousin AD
Comédie de Jan Kounen avec Vincent Lindon… • France• 1h44
Pierre est le PDG du groupe Pastié qui réunit les plus grandes marques internationales d'alcool. Comme tous les cinq ans, il doit renouveler chez le notaire le contrat qui le lie à son cousin Adrien.

À cœur battant
Drame/romance de Keren Ben Rafael avec Judith Chemla… France • 1h30
Julie et Yuval s'aiment et vivent à Paris. Du jour au lendemain, ce couple fusionnel doit faire face à une séparation forcée.

Poly
Film familial de Nicolas Vanier avec Francois Cluzet… • France 1h42
Cécile, 10 ans, déménage dans le sud de la France avec sa mère, Louise.

Ernest et Célestine en hiver
Animation • France • 2017 45' • +3 ans
Ernest est un gros ours de Charabie. Il a recueilli chez lui Célestine, une petite souris orpheline et ils partagent désormais une maison.

CENTRE D'ART ET DE CULTURE 460 places – Art & Essai (CNC)
ESPACE CULTUREL ROBERT-DOISNEAU 260 places

Grand écran – son Dolby SR digital numérique - 3D (selon séances) - Accessibilité PMR - Boucle T pour les malentendants Audiodescription (film et séance indiqués avec logo AD) - Rehausseurs pour les enfants - Tarifs à partir de 2,50 € / détail sur MEUDON.fr / chèques culture, cinéma universel et cinéchèque acceptés. Achat à l'avance possible mais les billets ne seront ni échangés, ni remboursés.

Séances du 2 octobre au 3 novembre

	CENTRE D'ART ET DE CULTURE		ESPACE CULTUREL ROBERT-DOISNEAU	
Vendredi 2 octobre			15h	Ciné-thé : Police AD
			20h30	Énorme AD
Samedi 3 octobre	10h45	Avant-première bout'chou : Chien pourri, la vie à Paris	14h30	Énorme AD
	14h30	Police AD	20h30	Police AD
	17h	Énorme AD		
	20h30	Tenet (vost)		
Dimanche 4 octobre	14h30	Avant-première / Ciné-goûter : Petit vampire	14h30	Énorme AD
	17h	Police AD		
Mardi 6 octobre	20h30	Tenet (vost)	20h30	Police AD
Mer. 7 octobre		Festival du court métrage d'humour *(lire p 28)*	14h30	Blanche Neige, les souliers rouges et les 7 nains
			17h	Le bonheur des uns... AD
Vendredi 9 octobre		Festival du court métrage d'humour *(lire p 28)*	20h30	Le bonheur des uns... AD
Samedi 10 octobre		Festival du court métrage d'humour *(lire p 28)*	14h30	Le bonheur des uns... AD
			17h	Blanche Neige, les souliers rouges et les 7 nains
			20h30	Le bonheur des uns... AD
Dimanche 11 octobre		Festival du court métrage d'humour *(lire p 28)*	14h30	Blanche Neige, les souliers rouges et les 7 nains
			17h	Le bonheur des uns... AD
Mardi 13 octobre	20h30	Cycle allemand : Jack (vost)		
Jeudi 15 octobre			20h30	Les choses qu'on dit, les choses qu'on fait AD
Vendredi 16 octobre	20h30	Les choses qu'on dit, les choses qu'on fait AD	14h30	Remember me (vf)
			20h30	Antoinette dans les Cévennes AD
Samedi 17 octobre	10h45	Ciné-bout'chou : L'odyssée de Choum	14h30	Les choses qu'on dit, les choses qu'on fait AD
	14h30	Remember me (vost)	20h30	Les choses qu'on dit, les choses qu'on fait AD
	17h	Blanche Neige, les souliers rouges et les 7 nains		
	20h30	Coup de cœur « ressortie » : Festen (vost)		
Dimanche 18 octobre	14h30	Blanche Neige, les souliers rouges et les 7 nains	14h30	Remember me (vf)
	16h30	Les choses qu'on dit, les choses qu'on fait AD	17h	Antoinette dans les Cévennes AD
Mardi 20 octobre	14h30	Blanche Neige, les souliers rouges et les 7 nains	20h30	Antoinette dans les Cévennes AD
	20h30	Remember me (vost)		
Mercredi 21 octobre	14h30	Spycies	14h30	Scooby
	17h	Blackbird (vost)	17h	Les apparences AD
	20h30	Rocks (vost)		
Jeudi 22 octobre	14h30	Spycies	14h30	Panda, petit panda
	17h	Les apparences AD		
	20h30	Blackbird (vost)		
Vendredi 23 octobre	14h30	Panda, petit panda	14h30	Les apparences AD
	17h	Rocks (vost)	20h30	Boutchou AD
	20h30	Les apparences AD		
Samedi 24 octobre	14h30	Les apparences AD	14h30	Boutchou AD
	17h	Spycies	17h	Scooby
	20h30	Blackbird (vost)	20h30	Les apparences AD
Dimanche 25 octobre	14h30	Regards d'ailleurs : Despues de Lucia (vost)	14h30	Scooby
	17h	Regards d'ailleurs : Mano de obra (vost)	17h	Boutchou AD
Mardi 27 octobre	14h30	Spycies	14h30	Scooby
	17h	Blackbird (vost)	17h	Boutchou AD
	20h30	Rocks (vost)		
Mercredi 28 octobre	14h30	Poly	14h30	Spycies
	17h	Kajillionaire (vost)	17h	Mon cousin AD
	20h30	À cœur battant		
Jeudi 29 octobre	14h30	À cœur battant	14h30	Spycies
	17h	Poly	17h	Mon cousin AD
	20h30	The king of Staten island (vost)		
Vendredi 30 octobre	14h30	Poly	14h30	Ernest et Célestine en hiver
	17h	À cœur battant	20h30	Mon cousin AD
	20h30	Kajillionaire (vost)		
Samedi 31 octobre	14h	The king of Staten island (vost)	14h30	Ciné-goûter « Halloween » : Le mystère du lapin garou
	17h	Poly	20h30	Mon cousin AD
	20h	Soirée halloween : Dernier train pour Busan (vost)		
	22h30	Soirée halloween : Shaun of the dead (vost)		
Dimanche 1er nov.	14h30	Poly		
	17h	Kajillionaire (vost)		
Mardi 3 novembre	20h30	Kajillionaire (vost)	20h30	Mon cousin AD

JEUDI 10 SEPTEMBRE

LA REFILE
La nouvelle recyclerie textile a été inaugurée début septembre en présence du maire. La friperie, projet lauréat du budget participatif est ouverte du mardi au Vendredi de 11h30 à 14h et de 15h à 19h et le samedi de 11h30 à 19h. C'est fière et émue qu'Annabel Bénilan, la présidente de l'association, a accueilli ses premiers clients.

Budget participatif

SAMEDI 12 SEPTEMBRE

K-FÉES DES KIDS
Autre projet lauréat du budget participatif, le K-Fées des Kids a ouvert le mois dernier. Le maire et les élus sont venus inaugurer les locaux dans une ambiance festive. Au programme, spectacle, jeux, boom, les enfants se sont approprié les lieux en un clin d'œil.

SAMEDI 19 SEPTEMBRE

JOURNÉES EUROPÉENNES DU PATRIMOINE
À l'occasion des Journées européennes du patrimoine, le jardin du musée d'art et d'histoire s'est transformé en théâtre de plein air le temps d'une soirée. Les Meudonnais ont pu assister au spectacle « Léonard de Vinci et la nature l'esprit libre ! ». Une représentation associant musique, textes et projection de visuels animés en 3D.

TOUR DE FRANCE
Les coureurs du Tour de France sont passés par Meudon lors de la dernière étape de la compétition. Les cyclistes ont parcouru 122 kilomètres au départ de Mantes-la-Jolie avant d'arriver sur les Champs-Elysées à Paris. De la route Royale à la route des Gardes, en passant par la rue des Capucins, les Meudonnais sont venus encourager les coureurs sur les derniers kilomètres.

DIMANCHE 20 SEPTEMBRE

SAMEDI 19 SEPTEMBRE

LA SCIENCE À MEUDON
François Schuiten et Laurent Durieux étaient les invités d'honneur du vernissage de l'exposition La science à Meudon. Les deux artistes ont dédicacé leur sérigraphie représentant la ville. Cette œuvre est une réalisation exclusive, réservée uniquement aux Meudonnais. Pour la découvrir, rendez-vous au Musée d'art et d'histoire jusqu'au 18 décembre.

DENIS LARGHERO
Maire de Meudon
reste à votre écoute :
le.maire@mairie-meudon.fr
Permanence à la mairie annexe de Meudon-la-Forêt le samedi 3 octobre de 9h à 10h30 sur rendez-vous au 01 41 14 80 08

Ville de Meudon

HÔTEL DE VILLE
6 avenue Le Corbeiller
92190 Meudon
Accueil sur rendez-vous
Lundi, mardi, mercredi, vendredi : 8h30 à 12h / 13h30 à 17h30
Jeudi, samedi : 8h30 à 12h (fermé l'après-midi)
01 41 14 80 00

MAIRIE ANNEXE
Place centrale,
avenue du Général de Gaulle
92360 Meudon-la-Forêt
Accueil sur rendez-vous
Lundi, mardi, mercredi, vendredi : 8h30 à 12h / 13h30 à 17h30
Jeudi, samedi : 8h30 à 12h (fermé l'après-midi)
01 41 28 19 40

MEUDON.fr
vos démarches sur services.meudon.fr

GRAND PARIS SEINE OUEST

GRAND PARIS SEINE OUEST (GPSO)
9 route de Vaugirard - CS 90008
92197 Meudon cedex
0 800 10 10 21 Service & appel gratuits
seineouest.fr

SÉCHERESSE

AVIS DE CATASTROPHE NATURELLE

Les habitants, ayant subi des dégâts sur les biens immobiliers suite aux périodes de sécheresse de cette année doivent faire une déclaration auprès de leur assureur. Ils sont invités en parallèle à envoyer un courrier ou un mail à la Ville de Meudon en précisant leur numéro de téléphone, leur adresse mail, leur adresse postale, le lieu des dégâts, la nature des dégâts et la date du phénomène, à :

Ville de Meudon - Service patrimoine - 6 avenue le Corbeiller - 92195 Meudon cedex
contact.patrimoine@mairie-meudon.fr

La Ville rassemblera les informations obtenues et enverra une demande de reconnaissance de l'état de catastrophe naturelle à la préfecture, qui transmettra le dossier au Ministère compétent afin d'obtenir un arrêté de reconnaissance (ou non) de l'état de catastrophe naturelle. Dès la publication de l'arrêté, il appartiendra alors aux habitants de reprendre attache avec leur assureur pour engager une procédure d'indemnisation éventuelle.

COVID-19

Masque
Le port du masque est obligatoire dans l'ensemble des équipements publics municipaux.
Les masques doivent être jetés chez vous dans un sac dédié et non dans la rue.

Gel
Des distributeurs de gel hydroalcoolique sont à votre disposition aux entrées de chaque équipement public municipal pour vous nettoyer les mains en entrant et en sortant.

Tests PCR
Les tests PCR sont totalement pris en charge par l'assurance maladie et ne nécessitent pas de prescription d'un médecin.

Symptômes
En cas de symptômes, contactez en priorité
1. Votre médecin traitant
2. Le 116-117 (appel gratuit 24/24 et 7/7) en cas de difficulté à joindre votre médecin traitant ou en l'absence d'un médecin traitant. Un réflexe citoyen pour éviter la saturation du 15
3. Le 15 uniquement en cas d'urgence vitale

PHARMACIES DE GARDE

24H/24, 7J/7, trouver facilement la pharmacie la plus proche : monpharmacien-idf.fr
Tours de garde du dimanche (sous réserve de modifications)
Dimanche 4 oct. : Pharmacie de Trivaux
2 allée Marcel-Simon - 01 46 31 60 76
Dimanche 11 oct. : Pharmacie du Moulin
17 av. du Mal Leclerc - 01 46 31 10 13
Dimanche 18 oct. : Pharmacie du Val-Fleury
24 rue Banès - 01 45 34 14 46
Dimanche 25 oct. : Pharmacie du Parc
13 rue du Père-Brottier - 01 45 34 27 58
Dimanche 1er nov. : Pharmacie Schmeder
2 rue Marcel-Allégot - 01 45 34 10 98
Dimanche 8 nov. : Pharmacie Serret
32 rue de la République - 01 45 34 10 53

DÉCHETTERIE

La déchetterie fixe est ouverte du lundi au samedi, de 9h-12h et de 14h-17h30. Elle est fermée le dimanche. Les conditions d'accès restent les mêmes.
https://bit.ly/dechets-meudon

ENCOMBRANTS

Dépôt autorisé sur le trottoir une fois par mois selon les secteurs :

Lundi 5 oct. : Le Val, rues de Paris, Herault, Père Brottier, av. du Maréchal Joffre.

Mardi 6 oct. : Bellevue, bd des Nations-Unies, avenue du 11 Novembre, rue des Galons

Lundi 12 oct. : Val-Fleury, av. Jean Jaurès, rue de Paris jusqu'aux rues de la Belgique et Hérault

Mardi 13 oct. : Meudon-la-Forêt, secteur H. Etlin, av. du Mal Juin, rue du Cdt Louis Bouchet

Lundi 19 oct. : Meudon-la-Forêt, avenue du Général de Gaulle à l'avenue de Villacoublay

Mardi 20 oct. : Meudon sur Seine, jusqu'à la rue Alexandre Guilmant et la rue Robert Julien Lanen

Lundi 26 oct. : rue de la République, de la rue Langrognet à l'avenue du Corbeiller

COLLECTE SOLIDAIRE

Dépôt gratuit un samedi par mois de vos appareils électriques ou électroniques (tout appareil à pile ou qui se branche) avec Ecosystem. Pas de justificatif de domicile et entièrement gratuit.
Samedi 17 octobre rue Delpuech à Meudon-la-Forêt *(lire p 8)*. Prochain rendez-vous : le **21 novembre** au 43 rue de la République
https://bit.ly/cs-meudon

AOÛT 2020

Naissances

Émile RANNOU ▪ Nelithra KANDE KUMBURE MUDIYANSELAGE ▪ Idriss SAMEY ▪ Meriem HAMZA ▪ Alakal SAKO ▪ Chiara BERTIN LOPEZ ▪ Chang-Hayden KEO ▪ Wael OUELAA ▪ Aaron DIMBU ▪ Eliott ROBRIQUET ▪ Léonore BAUER ▪ Léon TRIVIDIC ▪ Ilyès BRANDT HAKIKI ▪ Lucas BLANC ▪ Kevissen PAUVADAY ▪ Ishaq TREICH ▪ Matys KABEYA ▪ Ezra HALICHE ▪ Victoire et Rym MAYALU ▪ Amira MAZOUNI ▪ Charles MAROT ▪ Mélinda DE BRITO LABOUTIQUE ▪ Amynata SOUMAHORO ▪ Younes MICHAUD ▪ Marwa BOUSSAHLA ▪ Théo CASSAR

Pacs

Sarah NEYRON & Clément GOILLOT ▪ Christopher LÉVÊQUE & Amandine HAMON ▪ Mathieu JASSERAND & Fanny PALAZZOLO ▪ Florent BEN HAMIDA & Estelle RENAULT ▪ Bernard BOUIDDOUH & Sophie MAGNIER ▪ Julien BRICE & Marie KAPLAN ▪ Rabah HOUNAS & Anne-Charlotte MULLER

Mariages

David RENOUL & Laure GIBOUT

Décès

Marie-Claude MADERS veuve SIAKAKAS (73 ans) ▪ Gisèle BONNEAU (87 ans) ▪ Josette FÈVRE (91 ans) ▪ Jeanne PASCAL veuve COUBE (98 ans) ▪ Jean LAÎNÉ (79 ans) ▪ Elisabeth d'AUGEROT veuve SAYOUR (87 ans) ▪ Bertrand TAVERNIER (49 ans) ▪ Jacqueline SULZER (99 ans) ▪ Claude COTON (75 ans)

Hommages

Jean-Pierre Ketmi, fondateur et directeur technique de l'Association sportive du personnel acier et métallurgie et fer (ASPAMF) est décédé le 30 juillet dernier.
Denis Larghero, Maire de Meudon, et le Conseil municipal adressent à sa famille et aux membres de l'ASPMF leurs sincères condoléances.

Jean-Marc Descamps, vice-président des Amis de Meudon, est décédé le 19 août à l'âge de 74 ans. Il était apprécié pour son dynamisme, son enthousiasme, sa bonne humeur et surtout pour sa passion de l'histoire de Meudon. Il avait le don de la partager auprès des jeunes et des moins jeunes en mettant à sa disposition tout son talent de pédagogue. L'Histoire du Domaine Royal n'avait plus de secret pour lui. Les Amis de Meudon perdent un « passeur de flambeau de notre histoire ».
Denis Larghero, Maire de Meudon, et le Conseil municipal renouvellent à sa famille et aux membres des Amis de Meudon leurs sincères condoléances.

Michael Lonsdale
Comédien, qui a brillé sur les planches de théâtre et sur les plateaux de cinéma, Michael Lonsdale est décédé à l'âge de 89 ans. En 1947 sa mère et lui s'installent dans une maison à Meudon avant de déménager à Paris. Il est toujours resté fidèle à Meudon où il venait régulièrement lire des textes lors de représentations au Musée d'art et d'histoire.
Denis Larghero, Maire de Meudon, et le Conseil municipal présentent à ses proches leurs sincères condoléances.

Nous sommes de nature curieuse

A&M
Appartements & Maisons

/ TRANSACTION
/ GESTION
/ LOCATION

Parlez-nous de votre projet !

Meudon 01 46 26 34 00
Sèvres 01 41 14 40 00
appartementsetmaisons.com