

Conseil de quartier Meudon-la-Forêt

Séance 6 – Lundi 29 juin 2021

Présidence de séance : Denis LARGHERO, Maire de Meudon, Président du Conseil de quartier, Fabrice BILLARD, Maire adjoint, vice-président du Conseil de quartier, Laurent DUTHOIT, conseiller municipal, vice-président suppléant du Conseil de quartier

Participants : Annie AGNEL, Tassadit AÏT OUFFEROUKH, Marcelle-Lydia ALLORY, Nasser BENDRA, Janet BOULMER, Gérard COLINE, Michel CONTER, Roland DANIEL, Abdelhak GACEMI, Alain GARNIER, Loïc LE LAN, Jacky LECONTE, Talin MARQUOIS, Saïd MEBROUKI, Jessica MEHDI, Cédric MICHEL, Sylvie RAOULD, Amélie SECRET

Absents excusés : Rémy AURICOSTE, Christelle CARRERE, Patricia DE COL BARON, Blanche DUCROS, Miguel FERRANDO, Evelyne GABRIEL, Christiane GIRAUD, Martine NEBOIT, Marcel RENAUD

Absents : Walter TOVAR

Responsables administratifs : Isabelle BÉREND, directrice de la Communication, Alain BASTIAN, directeur de l'environnement urbain, Florentin SOLOIS, chef de projet démocratie participative

En introduction, Fabrice Billard et Laurent Duthoit se réjouissent de pouvoir reprendre les séances de Conseil de quartier en présentiel. Ils remercient également Guillaume Leroux, directeur de l'UCPA Sport Station, qui accueille la séance au sein de sa structure.

ACTUALITÉS DU QUARTIER

LES ESPACES PUBLICS DE L'ECOQUARTIER

Les premiers habitants de l'écoquartier ont emménagé tandis que les travaux sur les espaces publics se poursuivent. Les travaux se concentrent actuellement sur l'aménagement du parc linéaire, sur le mail Fernand Pouillon. Très végétal, ce mail permettra la libre circulation des piétons. Des zones de brumisation et une aire de jeux seront également créées. La plupart des travaux seront terminés d'ici le mois de septembre. La Ville précise qu'à terme, un jardin partagé sera disponible.

La place Simone Veil sera quant à elle finalisée d'ici la fin d'année.

Le Maire explique que des agents sont mandatés pour surveiller les sites, limiter les livraisons imprévues et réduire les nuisances liées aux chantiers.

JOLI-MAI

Suite aux questions de plusieurs conseillers, le Maire fait le point sur l'avancement du projet Jolimai. Il rappelle que le projet dépend du vote des copropriétaires lors de la prochaine AG de copropriété.

La première étape du projet vise à embellir la façade sur l'avenue du Général De Gaulle. A termes, des propositions seront faites pour embellir l'espace commercial.

Un parking sera créé pour compenser les places perdues sur l'avenue du Général De Gaulle. Ce parking permettra de ne pas toucher au square de la Pépinière.

Un conseiller interpelle la mairie sur l'avenue du Général De Gaulle. Il constate que les automobilistes slaloment entre les ralentisseurs créant des situations dangereuses. La Ville prend acte et préviendra la police municipale.

Plusieurs conseillers interrogent la Ville sur le stationnement PMR. La création de places PMR impose le respect de normes d'accessibilité qui rendent leur aménagement compliqué sur certaines voies.

FOYER APEI POUR ADULTES HANDICAPÉS

Les travaux ont démarré sur l'ancien site de la cuisine centrale pour créer le foyer APEI. Le Maire rappelle l'importance de cet équipement pour faire face au déficit chronique de places d'accueil pour les personnes adultes souffrant d'autisme. Le Département des Hauts-de-Seine et l'Etat ont financé le projet. Le foyer permettra un accueil de jour comme de nuit. (30+6 places)

STADE MELKONIAN

Des travaux seront entrepris cet été au stade Melkonian. L'ancien revêtement sera remplacé par un revêtement plus résistant, usant du sable plutôt que des microbilles plastiques. Les travaux seront achevés avant la rentrée.

ESPACE JULES VERNE

L'espace Jules Verne et le centre social Millandy vont fusionner pour former un centre socio-culturel intergénérationnel. Une consultation aura lieu en septembre pour définir le nom de cet espace.

ENVIRONNEMENT

LA MALADIE DE L'ENCRE

La maladie de l'encre du châtaigner est un champignon détruisant les racines des châtaigniers qui dépérissent ensuite. Moins touchée que ses voisines d'Île-de-France grâce à la diversité de ses essences, des coupes sanitaires devront toutefois avoir lieu dans la forêt domaniale de Meudon. Près de 6500 arbres seront par la suite replantés. Des essences diverses et résistantes seront replantées pour améliorer la résilience du domaine arboré.

RENOUVELLEMENT DES CONSEILS DE QUARTIER

Créés en 2018, les Conseils de quartier arrivent au terme de leur premier mandat. La Ville a souhaité profiter de ce renouvellement des Conseils de quartier pour proposer un nouveau règlement. La Ville tient à remercier les conseillers de quartier pour leur participation durant ces trois années.

Le nouveau règlement est présenté aux conseillers : passage de 5 Conseils à 3, définition du nombre de conseillers selon la règle 1 conseiller = 500 habitants, augmentation du nombre de réunions, création d'un poste de Coordinateur. Ces changements permettront une représentation plus équitable de chaque quartier. Cela permettra également d'instaurer une nouvelle dynamique de travail.

L'appel à candidature se déroulera du 6 septembre au 1^{er} octobre.

L'ÉTÉ A MEUDON

Pour la troisième année consécutive, la Ville propose un programme d'activités estivales. Sports, culture et environnement sont au programme de l'été.

Un conseiller partage sa crainte d'avoir un été « agité ». Denis Larghero constate en effet les problèmes de sécurité. Il précise que les services municipaux ne sont pas assermentés pour gérer l'ensemble des problèmes et que la préfecture a sous estimé les événements. L'Etat ne contribue en effet pas à la hauteur qui doit être la sienne pour gérer sereinement ce genre d'événement.

Le Maire informe toutefois qu'il va rencontrer un par un les propriétaires d'appartements qui louent à des locataires irrespectueux.

VACCINATION

Le Maire remercie les professionnels de santé et les agents municipaux qui ont permis le bon fonctionnement du centre. Le centre de vaccination va fermer du 2 au 24 août. Selon l'évolution de la situation sanitaire, il est prévu que le centre ouvre ensuite deux jours par semaine. Une fermeture définitive du centre est prévue fin septembre pour libérer le gymnase et le rendre à la pratique sportive.

Il informe le Conseil que le centre de vaccination coûte chaque mois à la Ville 77 000€ dans l'attente d'une participation de l'agence régionale de santé aux frais de fonctionnement.

Meudon, le 16 juillet 2021

Conseil de quartier de Meudon-la-Forêt

Séance plénière n°6 — Mardi 29 juin 2021



Ordre du jour

1. **Présentation de l'ordre du jour**
2. **COVID-19**
 - Bilan de la vaccination
3. **Ecoquartier**
 - Avancement des travaux des espaces publics
4. **Point sur les sujets d'actualité**
5. **Maladie de l'encre dans la Forêt domaniale**
6. **Animations « L'Été à Meudon »**
7. **Renouvellement des Conseils de quartier**

COVID 19

Bilan de la vaccination

Le calendrier vaccinal :

19 avril : Ouverture du centre de vaccination au complexe René Leduc. Vaccination pour les personnes de plus de 60 ans et celles de 50 à 54 ans avec comorbidités.



1^{er} mai : Vaccination ouverte aux personnes de 18 à 49 ans souffrant de comorbidité et toutes personnes de plus de 50 ans.



31 mai : Vaccination ouverte à l'ensemble des personnes majeures.



15 juin : Vaccination ouverte aux enfants de plus de 12 ans sans comorbidités.

18 815

*Rendez-vous pour la
1^{ère} injection*

18 102

*Rendez-vous pour la
2^{ème} injection*

70 %

*Des personnes de plus
de 65 ans sont vaccinées*



Le centre sera fermé du 2 au 24 août

ÉCOQUARTIER

Les espaces publics de l'écoquartier

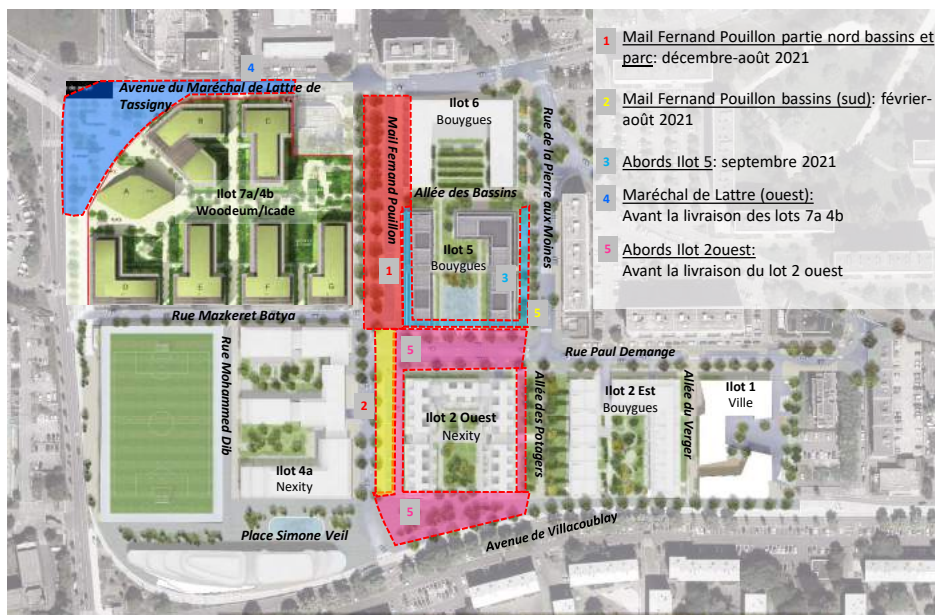

Le parc linéaire

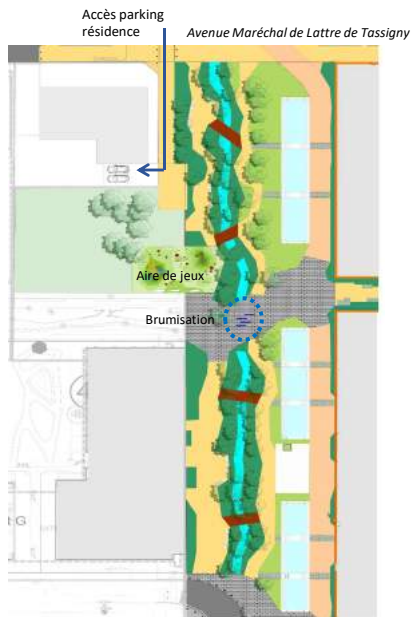

STRUCTURE SAUTERELLE XL "SIGNATURE"



SCULPTURES INSECTES SUR RESSORT (2 @40mmx5)

LES SUJETS D'ACTUALITÉ

Actualités du quartier



- **UCPA Sports Station** : Ouvert au grand public depuis le 9 juin.
Reste ouvert tout l'été



- **Foyer APEI** : Cession du bien effective depuis la mi-juin. Travaux de désamiantage réalisés.
Prochaine étape : démarrage des travaux de construction



- **Stade Melkonian** : Travaux du 05/08 au 28/08. Pose sur le terrain d'un nouveau revêtement plus résistant.



- **Espace Jules Verne** : Fusion de l'espace Jules Verne et du centre social Millandy pour former un centre socio-culturel intergénérationnel

MALADIE DE L'ENCRE

Maladie de l'encre du châtaigner

Qu'est ce que la maladie de l'encre ?

C'est une maladie grave qui attaque les racines et l'écorce de la base du tronc. Les châtaigniers, très sensibles, dépérissent suite à la destruction des racines

La forêt domaniale de Meudon est-elle touchée ?

L'ONF estime que 12% des arbres de la forêt sont touchés (moins que dans d'autres forêts d'Ile-de-France).

Que va-t-il se passer ?

À la fin de l'été, les zones les plus touchées par la maladie vont connaître des coupes sanitaires conduisant à des coupes rases sur 3,3ha. 6245 arbres seront par la suite replantés.



Exemple d'un châtaigner touché par la maladie de l'encre

Maladie de l'encre du châtaigner : carte de situation

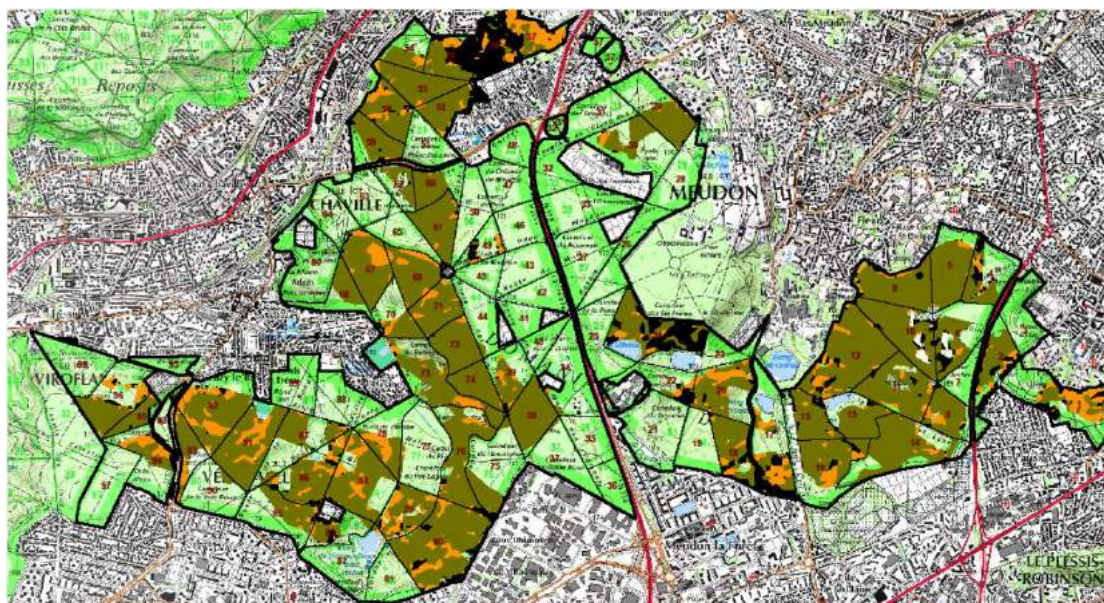

L'ÉTÉ A MEUDON

L'été à Meudon



Parc du Tronchet, 2 juillet dès 18H

Opération « partir en livre » : Temps de lecture pour enfants, troc de livres, ateliers d'écriture, lecture musicale ...

Pour avoir la main verte : Rempotage, atelier de consommation saine, ateliers sur la faune et la flore ...

Pour se mettre au sport : Basket, Foot, pétanque, badminton, volley, stretching et bien d'autres !

Pour jouer ensemble : Jeux de mer, jeux en bois, morpion géant à la ludothèque.



Le **K-Fées des Kids** vous accueille les 6,9,13 et 16 juillet pour une pause fraîcheur.



RENOUVELLEMENT DES CONSEILS DE QUARTIER

—

Conseils de quartier : une première page se tourne !

Retour sur ces 3 années :

- **6 réunions plénières**
En présentiel ... puis en visioconférence... et de nouveau en présentiel
- **29 conseillers impliqués**
Une participation constante et des avis pertinents
- Des sujets traités **de leur naissance à leur concrétisation** (UCPA Sport Station) ...
- ... Et d'autres qui vont **bientôt s'achever** (phase 1 de l'écoquartier)
- Un suivi des sujets du quotidien (*renovation de voirie, des infrastructures sportives, aménagements vélo*)

1 mot:

Merci !



La première plénière, le 26 novembre 2018

Conseils de quartier : un nouveau format

Une redéfinition du périmètre



Composition des nouveaux Conseils

Un nombre maximal de conseillers défini selon la règle **1 conseiller = 500 habitants**
Population MLF : 17 000 habitants

Un Conseil composé de **3 collèges** :

- **Collège des membres de droit (5 représentants « fixes »)** : le Maire, un VP et un VPS (membres du Conseil municipal) et deux membres du CMJ.
- **Collège des habitants** : Représente 50% du Conseil hors collège des membres de droit.
- **Collège des acteurs économiques, associatifs et copropriétés** : Représente 50% du Conseil hors collège des membres de droit.

Conseil de quartier MLF = 5 membres de droit + 34 conseillers

Conseils de quartier : une organisation adaptée

Impulser une nouvelle dynamique

Mandat des conseillers de quartier passant de 3 ans à 2 ans.

2018-2021 : 2 plénières/an + 1 Assemblée générale



2021-2023 : Réunion de travail toutes les 6 semaines + 1 plénière + 1 AG + possibilité de diagnostics en marchant

Nomination d'un **coordinateur** parmi les conseillers :
 Fera le lien entre les conseillers et les services municipaux

Thèmes spécifiques à chaque conseil de quartier (séance de travail)	Thèmes communs aux conseils de quartier (réunions inter conseils)
Vie et animation du quartier	Aménagement urbain et développement durable
Problématiques d'usage de l'espace public	Mobilités et transports
Prévention et sécurité	Budget participatif
Accueil des nouveaux habitants	Solidarité, jeunesse et sport